

¿QUE É O DEPARTAMENTO DE ORIENTACIÓN?

É un servizo que forma parte esencial da actividade educativa co fin de **asesorar** ao alumnado, ás familias e ao profesorado.



¿QUEN O FORMAN?

- A orientadora.
- A profesora de Pedagogía Terapéutica.
- Os/as corodinadores/as de ciclo.



¿QUE SERVICIOS PRESTA?

- Valorar as necesidades educativas do alumnado e deseñar estratexias de intervención para favorecer a atención á diversidade.
- Facilitar a colaboración centro-familia no proceso educativo dos seus fill@s.
- Colaborar co profesorado na mellora da calidade educativa.



Atención ás familias por parte da orientadora:

Acudindo ao centro. Convén concertar hora previamente, ben por teléfono 981620337 ou persoalmente.



Materials para a titoría

Sada y sus Contornos

Departamento
de Orientación



XUNTA DE GALICIA
CONSELLERÍA DE EDUCACIÓN
E ORDENACIÓN UNIVERSITARIA

Colexio de Educación Infantil e Primaria
Sada y sus Contornos

FAMILIA E ESCOLA: UNHA FRONTE COMÚN.



Para que a escola e as familias marchen xuntas:

-As discrepancias familia-escola, de habelas, deben tratarse polos cauces axeitados(tit@r).

-As familias farán chegar ao centro as suxerencias que poidan redundar nunha mellor convivencia e mellora educativa.

-A familia debe estar aberta á participación nas distintas actividades no centro: reunións, festas, conmemoracións,...

-Cómpre que as familias manteñan unha presenza periódica no centro, sobre todo co tit@r, para estar adecuadamente informado sobre a evolución do seu fill@.



FAMILIA E ESCOLA: COMPLEMENTÁNSE.



As actitudes da familia cara a aescola son captadas polo nen@ e traducidas no seu comportamento:

-Se a escola non é importante para a familia...

- Se o profesorado e o seu traballo non son valorados como algo necesario e importante...

-Se ás normas do colexio non se lles da a consideración necesaria nin unha continuidade na casa...

A escola e o que sucede nela non serán de interese para o nen@.

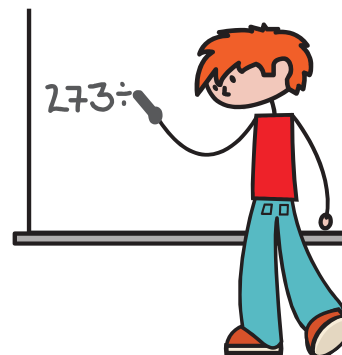

FAMILIA E ESCOLA: COLABORACIÓN.

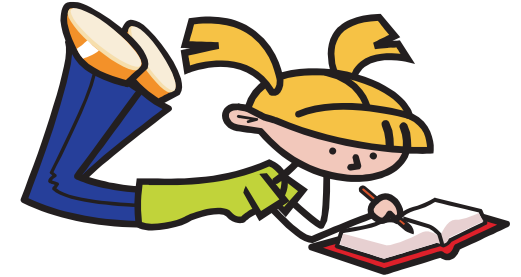

Só deste xeito @ alunm@ non verá a escola como algo totalmente alleo a súa familia e notará a continuidade e coherencia entre a educación na casa e no colexio.

¡ TRABALLEMOS XUNTOS!

