

1

Nome e apelidos:

Data:

Relixión Católica 2.º

AV

1 Busca cinco palabras para completar las frases.

V	F	E	L	I	C	E	S	T	I
P	D	D	G	F	A	A	R	C	X
I	E	O	Ñ	Y	V	A	Q	R	P
F	M	L	D	U	N	S	E	E	M
Q	A	P	E	R	S	O	A	O	J
L	I	R	X	U	S	P	T	U	Z
Z	S	B	E	R	G	D	E	U	S



1. D_____, Pai da humanidade,
c_____nos para ser f_____.
2. A p_____ necesita a Deus e aos
d_____ para vivir feliz.

2 Escribe un xesto ou unhas palabras de agradecemento a Deus e ás persoas. Despois, fai un debuxo sobre iso.

.....

.....

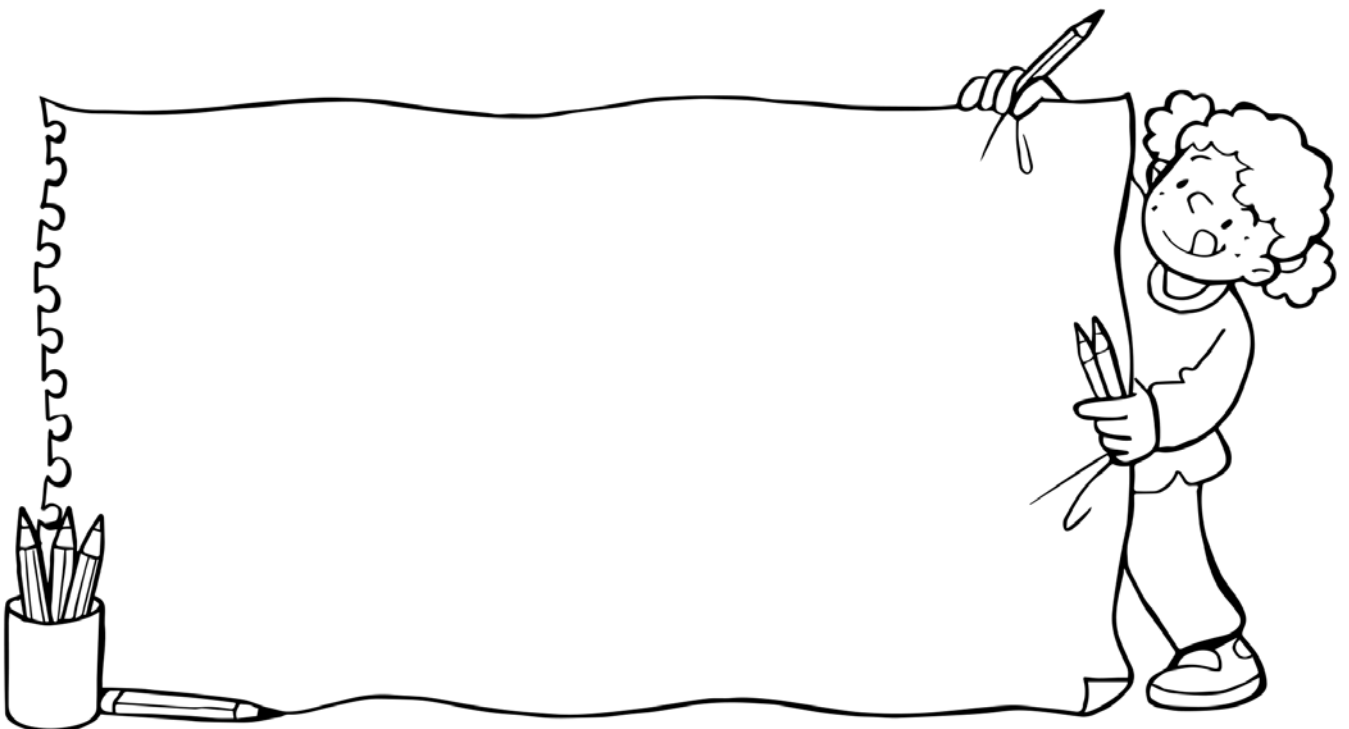

1

Nome e apelidos:

Data:

Relixión Católica 2.º

AV

3 Colorea unha casa si e outra non para descifrar a mensaxe e escríbea.

SO	VE	TI	DI	TE	PA	VOL	SU	VI	MI
----	----	----	----	----	----	-----	----	----	----

CHES	CO	PA	TE	RA	DE	DAR	LU	AS	PO
------	----	----	----	----	----	-----	----	----	----

GRA	FA	ZAS	ME	A	TI	TÚ	VU	A	RE
-----	----	-----	----	---	----	----	----	---	----

FE	PA	SAL	GE	VOU	ZO	CHE	LI
----	----	-----	----	-----	----	-----	----

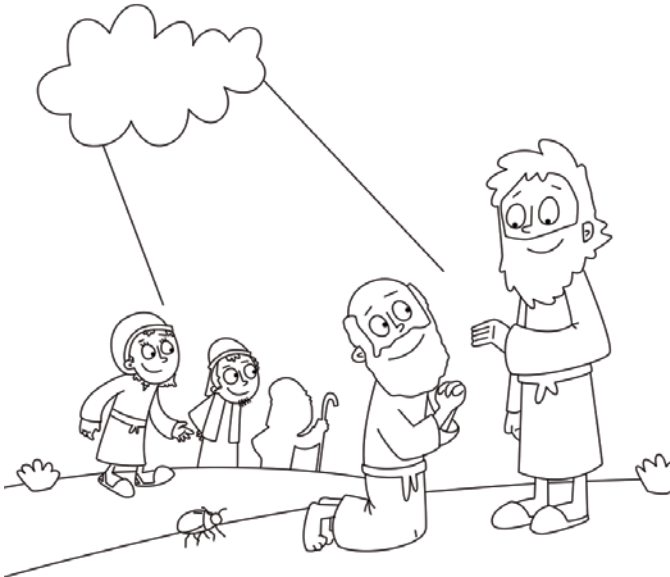

A quen dixo Xesús estas palabras?

--

4 Rodea a resposta correcta.

Quen desexa a nosa maior felicidade?

Xesús

María

Deus

Moisés

4

Nome e apelidos:

Data:

Relixión Católica 2.º

AV

1 Colorea o camiño para atoparse con Deus.

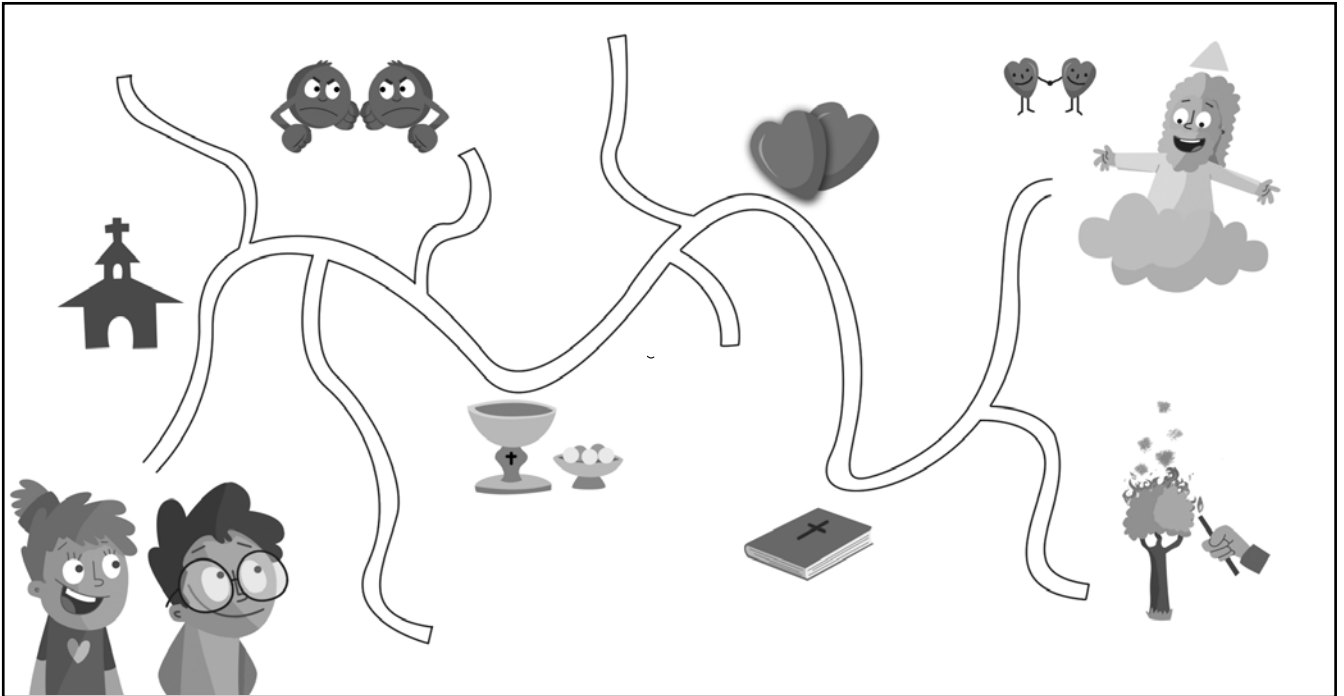

2 Une cada etapa do camiño co seu debuxo correspondente.

Ler a Biblia



Ir a misa



Visitar a Xesús



Amar



4

Nome e apelidos:

Data:

Relixión Católica 2.º

AV

3 Observa e contesta.



Que atoparon os israelitas no deserto coa axuda de Deus?

 e

Como se chama o lugar que montaron os israelitas no deserto?

 do

4 Contesta: Que camiño debemos seguir para atoparnos con Deus?

1 Escribe o tempo litúrxico que debería ir en cada número.

Nadal – Advento – Semana Santa – Coresma

1

2

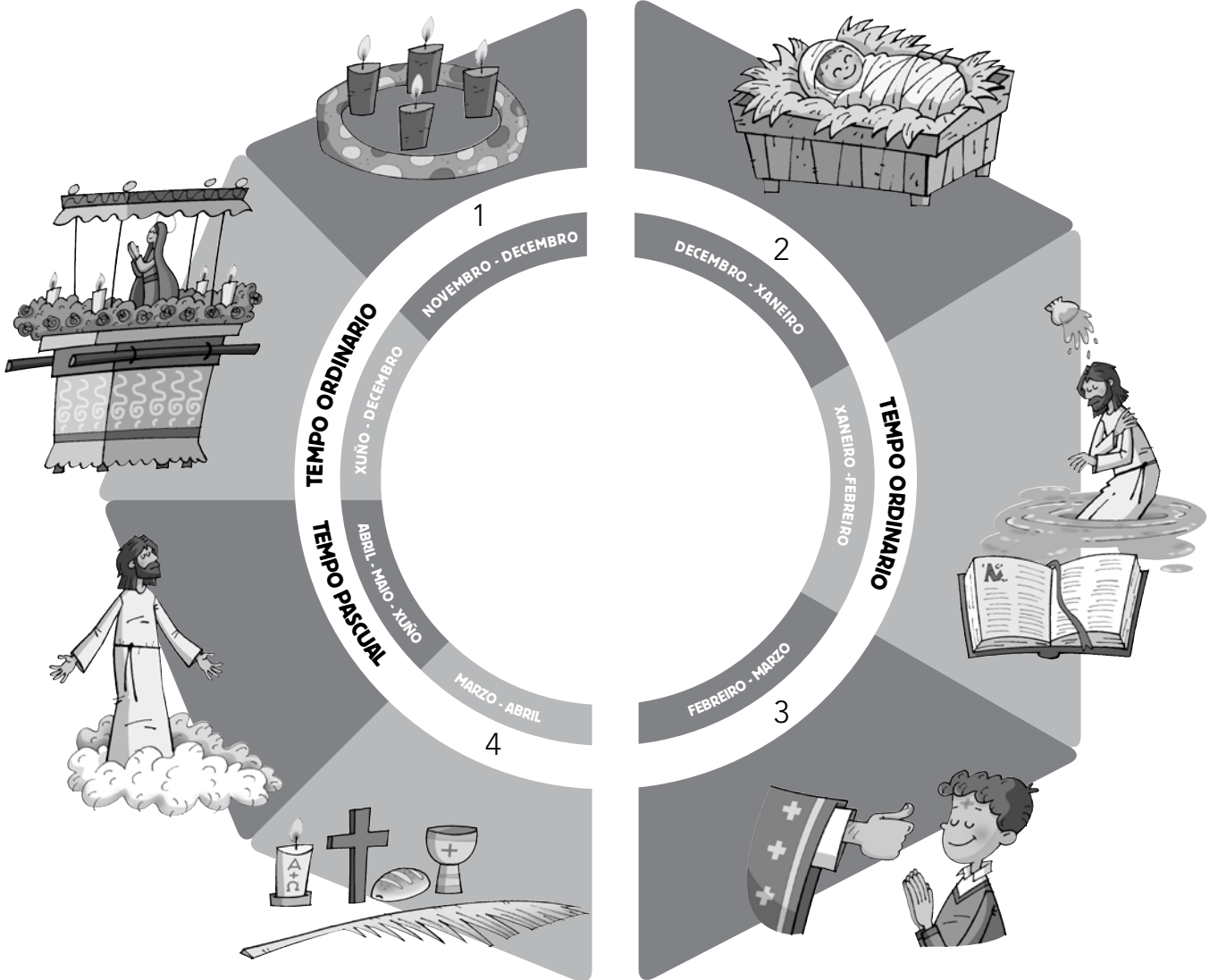

4

3

2 Subliña a palabra equivocada de cada frase e escribea correctamente.

a) Nadal é un tempo para preparar o nacemento de Xesús.

b) A Coresma é un tempo para celebrar o nacemento de Xesús.

c) A Semana Santa é un tempo para preparar a Pascua.

d) En Advento recórdase a paixón e morte de Xesús.

3 Ordena e contesta: Que é o ano litúrxico?

o
2

calendario
3

relixioso
4

É
1

Igrexa
6

da
5