

1. MEDIDAS DE PREVENCIÓN BÁSICA

1. Denominación do centro, enderezo e teléfonos

| | |
|------------------------|---------------------------------|
| Denominación do centro | CEIP Pío XII |
| Enderezo | Poza de Bar s/n. Santiago 15705 |
| Teléfono | 881866419 |
| Fax | 881866463 |
| Correo-e | ceip.pio12@edu.xunta.gal |

2. Cadro de persoal do centro educativo

| | |
|-------------------------------------|----|
| Educación Infantil | 12 |
| Educación Primaria | 18 |
| Especialidades (IN, EF, MU, DO, RE) | 15 |

3. Número de alumnos por nivel e etapa educativa

ESTADÍSTICAS ALUMNADO TOTAL DO CENTRO

| INFANTIL | GRUPO | NIVEL | PRIMARIA | GRUPO | NIVEL | GRUPO | NIVEL | TOTAL |
|-----------------|-------|------------|-----------------|-------|-------|---------|------------|------------|
| 4º EI A | 23 | | 1º EP A | 25 | | 2º EP A | 25 | |
| 4º EI B | 23 | | 1º EP B | 22 | | 2º EP B | 25 | |
| 4º EI C | 22 | 68 | 1º EP C | 25 | 72 | 2º EP C | 25 | 75 |
| 5º EI A | 25 | | 3º EP A | 24 | | 4º EP A | 25 | |
| 5º EI B | 25 | | 3º EP B | 23 | | 4º EP B | 25 | |
| 5º EI C | 25 | 75 | 3º EP C | 23 | 70 | 4º EP C | 24 | 74 |
| 6º EI A | 25 | | 5º EP A | 26 | | 6º EP A | 25 | |
| 6º EI B | 25 | | 5º EP B | 26 | | 6º EP B | 25 | |
| 6º EI C | 26 | 76 | 5º EP C | 25 | 77 | 6º EP C | 24 | 74 |
| SUBTOTAL | | 219 | SUBTOTAL | | | | 442 | 661 |

4. Membros do equipo COVID 19

| Nome e apelidos | Cargo | Teléfono | Tarefas asignadas |
|---------------------------------|--------------|-----------|--|
| Xosé Manuel Casaleiro Fernández | Director | 881866415 | Coordinador Covid. Interlocución coa Administración. Información e comunicación. Difusión do Plan de adaptación |
| Marta Veleiro Rodríguez | Xefa Estudos | 881866417 | Supervisión. Rexistro e comunicación de casos. Información e comunicación. |
| Montserrat Blanco Vázquez | Secretaria | 881866416 | Supervisión e suministros. |
| Ana Martínez López | ANPA | 881866462 | Supervisión. |

Recursos cos que contará

Relación de alumnado do centro agrupado por aula coa identificación persoal e números de teléfono para a localización.

Relación Persoal do centro vinculado a cada grupo de alumnos, incluído persoal de ANPA e actividades.

Elaboración do Plan de adaptación

Identificación do alumnado con dificultades de conexión ou falla de equipamento no caso de abrochos.

Recursos económicos procedentes dos gastos de funcionamento do centro e da ANPA para adquisición de material de protección e limpeza.

5. Centro de Saúde de referencia de Galeras

| PERSOAL REFERENTE | NOME E APELIDOS | TELÉFONO DE CONTACTO |
|-------------------|-----------------|----------------------|
| 1 | Pilar Pereira | 881540380 |
| 2 | Luisa García | 881540380 |

6. Espazo de illamento COVID. Elementos de protección que inclúe

Sala de reunións ubicada na planta baixa

Teléfono

Mamparas protectoras, luvas, viseira, xel hidro alcohólico, líquido desinfectante, panos, papeleira con dobre bolsa.

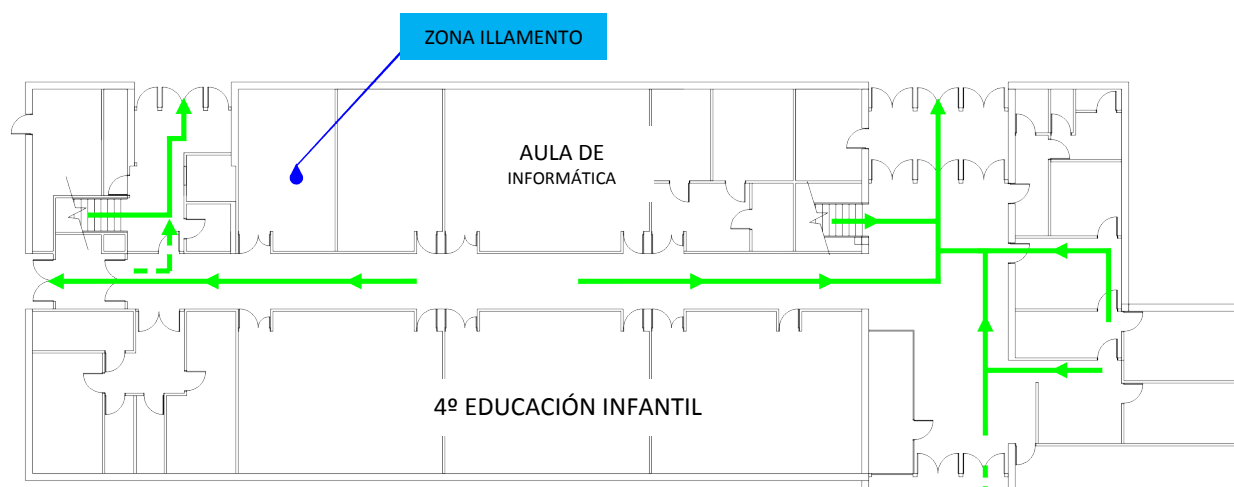

Ventás ao exterior e saída próxima



No suposto dun caso sospeitoso de coronavirus procederáse do seguinte xeito:

- A persoa será acompañada á zona de aillamento e no caso de alumnado polo profesorado que nese momento estivese a impartir docencia, ata a chegada do familiar que o veña recoller.
- No caso de tratarse do alumnado de **El menor de 6 anos ou do alumnado con exención para o uso de máscara por xustificación médica colocárselle unha máscara cirúrxica** e o profesorado usará máscara FFP2, pantalla protectora e **bata desbotable**.
- Requerirase ao persoal de limpeza, segundo o seu propio protocolo, a desinfección do posto escolar-laboral ocupado pola persoa en illamento así como dos seus útiles que serán gardados nunha caixa e postos e corentena. Procederáse tamén á desinfección posterior da zona de illamento.

7. Comunicación ao equipo COVID os casos de sintomatoloxía compatible en relación

| | Persoal Docente | Persoal Non docente | Alumnado | Familias |
|---|-----------------|--------------------------|-----------|----------|
|  | 881866417 | | 881866419 | |
|  | | ceip.pio12@edu.xunta.gal | | |

As ausencias de persoal así como do alumnado rexistraranse nun libro específico.

A comunicación das incidencias ás autoridades sanitarias e educativas procederáse do seguinte xeito:

| Canle | Datos a comunicar |
|----------|--|
| EduCovid | Datos básicos dos contactos estreitos dos posibles casos confirmados <ul style="list-style-type: none"> – Compañeiros de aula máis próximos. – Profesorado que imparte clase a ese grupo. – Compañeiros do comedor. – Compañeiros de actividades extraescolares. |

De confirmarse un caso positivo, comunicarase á Xefatura Territorial de Sanidade: Teléfono 981155861