

4. MEDIDAS DE CARÁCTER ORGANIZATIVO

Grupos de Convivencia Estable (GCE)

O centro desenvolverá o Plan de adaptación á situación COVID 19, tomando como referencia a constitución de Grupos de convivencia estables en todos os niveis, buscando así o equilibrio entre a seguridade e a necesidade das nenas e nenos de convivir sen manter a distancia estrita de protección. Convivirán así durante toda a súa xornada, incluíndo madrugadores, clases, recreos e comedor, limitando o número de persoas coas que estar en contacto e establecendo un anel de seguridade que poida evitar un posible contaxio a todo o centro educativo. Desde infantil ata o 6º primaria, dentro do grupo non terán pois que gardar a distancia de seguridade de 1,5 m,eso si, mantendoas medidas hixiénicas respectivas, así como o uso de máscara en EP.

24. Asignación a grupo-aula do profesorado titor e profesorado especialista (PENDENTE HORARIOS)

Aula	Profesorado Titor	Profesorado especialista
4º EI A	VARELA VILA, MARTA	ESTHER DOÑATE, MIRTA CAMINOS, ADELA MAROÑO, JUAN OGANDO
4º EI B	CHAVES GONZÁLEZ, ESPERANZA	ESTHER DOÑATE, MIRTA CAMINOS, ADELA MAROÑO, JUAN OGANDO
4º EI C	TURNES CARRO, JOSÉ	ESTHER DOÑATE, MIRTA CAMINOS, ADELA MAROÑO, JUAN OGANDO
5º EI A	CRUJEIRAS SAMPEDRO, ÁNGELA	BEGOÑA SEOANE, MIRTA CAMINOS, ADELA MAROÑO, JUAN OGANDO
5º EI B	NEIRA GONZÁLEZ, MARÍA TERESA	BEGOÑA SEOANE, MIRTA CAMINOS, ADELA MAROÑO, JUAN OGANDO
5º EI C	CERQUEIRO GÓMEZ, BEGOÑA	BEGOÑA SEOANE, MIRTA CAMINOS, ADELA MAROÑO, JUAN OGANDO
6º EI A	CAMBEIRO VÁZQUEZ, Mª BELÉN	MANUEL MAROÑO, MIRTA CAMINOS, ADELA MAROÑO, JUAN OGANDO
6º EI B	COSTA OTERO, MARÍA DOLORES	MANUEL MAROÑO, MIRTA CAMINOS, ADELA MAROÑO, JUAN OGANDO
6º EI C	DEL RÍO BOLÓN, RAFAEL	MANUEL MAROÑO, MIRTA CAMINOS, ADELA MAROÑO, JUAN OGANDO
1º EP A	RENDO VILLAR, SANDRA	MANUEL BELLO, MIRTA CAMINOS, Mª JOSÉ MANSILLA, BEATRIZ ROMERO
1º EP B	COEGO GARCÍA, BELÉN	MANUEL BELLO, MIRTA CAMINOS, Mª JOSÉ MANSILLA
1º EP C	CACHEDA BARREIRO, JOSÉ LUIS	MANUEL BELLO, MIRTA CAMINOS, Mª JOSÉ MANSILLA
2º EP A	BLANCO VÁZQUEZ, MONTSERRAT	MANUEL BELLO, MIRTA CAMINOS, JUAN OGANDO, BEATRIZ ROMERO
2º EP B	BARREIROS FERNÁNDEZ, Mª BELÉN	MANUEL BELLO, MIRTA CAMINOS, JUAN OGANDO
2º EP C	LOSADA MONTERO, ANA MARÍA	MANUEL BELLO, MIRTA CAMINOS, JUAN OGANDO
3º EP A	PARRADO OTERO, SUSANA	JULIO IGLESIAS, PILAR MUNÍN, Mª JOSÉ MANSILLA
3º EP B	PÉREZ AMIGO, GEMA	JULIO IGLESIAS, PILAR MUNÍN, Mª JOSÉ MANSILLA
3º EP C	CASTROMIL DE LA PEÑA, Mª JOSÉ	JULIO IGLESIAS, PILAR MUNÍN, Mª JOSÉ MANSILLA
4º EP A	PARÍS GÓMEZ, JOSEFINA	JULIO IGLESIAS, PILAR MUNÍN, Mª JOSÉ MANSILLA
4º EP B	BERMÚDEZ PÉREZ, Mª CARMEN	JULIO IGLESIAS, PILAR MUNÍN, Mª JOSÉ MANSILLA
4º EP C	FERNÁNDEZ CASTIÑEIRAS, CELIA	JULIO IGLESIAS, PILAR MUNÍN, Mª JOSÉ MANSILLA
5º EP A	GARCÍA ÁLVAREZ, ÁNGELES	JULIO IGLESIAS, MACA FONTENLA, Mª JOSÉ MANSILLA
5º EP B	GAGO DOMÍNGUEZ, EVA	JULIO IGLESIAS, MACA FONTENLA, Mª JOSÉ MANSILLA
5º EP C	SALGUEIRO MARTÍNEZ, PURIFICACIÓN	JULIO IGLESIAS, MACA FONTENLA, Mª JOSÉ MANSILLA
6º EP A	FUENTES VAAMONDE, GLORIA INÉS	MANUEL BELLO, MACA FONTENLA, Mª JOSÉ MANSILLA
6º EP B	BLANCO REBOREDO, MARÍA DEL MAR	MANUEL BELLO, MACA FONTENLA, Mª JOSÉ MANSILLA
6º EP C	VELEIRO RODRÍGUEZ, MARTA	MANUEL BELLO, MACA FONTENLA, Mª JOSÉ MANSILLA, BEATRIZ ROMERO

A constitución dos GCE conlevan as seguintes **MODIFICACIÓNS DE CARÁCTER ORGANIZATIVO**:

25. Organización de entradas, saídas e xornada lectiva

Estableceranse dous horarios lectivos base que afectarán á primeira e última sesións así como aos períodos de recreo. Así, haberá un horario de 08:50 a 13:50 dirixido ao alumnado de EI, 1º e 2º EP e outro de 09:10 a 14:10 para o alumnado desde 3º a 6º EP.

O obxecto destes horarios é facilitar:

1. O acceso escalonado do alumnado ao centro, podendo compartir espazos cubertos nos probables día de choiva pero a horas diferentes.
2. A existencia de dúas quendas de comedor, reducindo os tempos de espera entre ambas.
3. Que o alumnado máis pequeno poida acudir á primeira quenda.

Dentro de cada horario base haberá pequenas correccións para minimizar a coincidencia nas horas punta tanto nas entradas como nas saídas:

HORA DE LER	RECRO	4º EI	5º EI	6º EI	1º EP	2º EP	3º EP	4º EP	5º EP	6º EP
08:50 a 09:50	A B C	08:50 08:55 a 09:50 09:00	09:00 a 09:50	8:50 a 09:50	08:55 a 09:50	08:50 a 09:50	09:10 a 09:50	09:15 a 09:50	09:15 a 09:50	09:10 a 09:50
09:50 a 10:40		09:50 a 10:40	09:50 a 10:40	09:50 a 10:40	09:50 a 10:40	09:50 a 10:40	09:50 a 10:40	09:50 a 10:40	09:50 a 10:40	09:50 a 10:40
10:40 a 11:30	10:40 a 11:05 11:05 a 11:30	10:40 a 11:05 11:05 a 11:30	10:40 a 11:05 11:05 a 11:30	10:40 a 11:05 11:05 a 11:30	10:40 a 11:30	10:40 a 11:30	10:40 a 11:30	10:40 a 11:30	10:40 a 11:05 11:05 a 11:30	10:40 a 11:05 11:05 a 11:30
11:30 a 12:20	11:30 a 11:55 11:55 a 12:20	11:30 a 12:20	11:30 a 12:20	11:30 a 12:20	11:30 a 11:55 11:55 a 12:20	11:30 a 11:55 11:55 a 12:20	11:30 a 11:55 11:55 a 12:20	11:30 a 11:55 11:55 a 12:20	11:30 a 12:20	11:30 a 12:20
12:20 a 13:10		12:20 a 13:10	12:20 a 13:10	12:20 a 13:10	12:20 a 13:10	12:20 a 13:10	12:20 a 13:10	12:20 a 13:10	12:20 a 13:10	12:20 a 13:10
13:10 a 14:10		13:10 a 13:50	13:10 a 13:50	13:10 a 13:45	13:10 a 13:50	13:10 a 13:45	13:10 a 14:05	13:10 a 14:10	13:10 a 14:10	13:10 a 14:05

	ENTRADA		RECRO		SAÍDA	
	HORA	LUGAR	HORA	DENTRO / FORA ⁽¹⁾	HORA	LUGAR
4º EI	08:50	P2	10:40 A 11:05	Z0 / Z1↔Z4	13:50	P2
5º EI	09:00	P3	10:40 A 11:05	Z1 / Z1↔Z4	13:50	P3
6º EI	08:50	P3	11:05 A 11:30	Z1 / Z4	13:50	P3
1º EP	08:55	P4	11:30 A 11:55	Z1 / Z5	13:50	P4
2º EP	08:50	P4	11:55 A 12:20	Z1 / Z5	13:50	P4
3º EP	09:10	P5	11:55 A 12:20	Z2 / Z3	14:10	P5
4º EP	09:15	P5	11:30 A 11:55	Z2 / Z3	14:10	P5
5º EP	09:15	P5	10:40 A 11:05	Z2 / Z3	14:10	P5
6º EP	09:10	P5	11:05 A 11:30	Z2 / Z3	14:10	P5

COMEDOR	
HORA COMEDOR	QUENDA
13:45	Q1
13:45	Q1
13:45	Q1
13:50	Q1
13:50	Q1
14:40	Q2
14:40	Q2
14:40	Q2
14:40	Q2

⁽¹⁾ Ver plano en apt.30. Organización dos recreos

RECRO		PORTAS	
Z0	Corredor de 4º de EI	P2	Porta entrada 4ºEI, comedor e madrugadores
Z1	Patio cuberto inferior	P3	Porta acceso patio cuberto
Z2	Patio cuberto superior	P4	Porta acceso patio cuberto
Z3	Patio exterior superior	P5	Porta principal superior
Z4	Patio exterior inferior		
Z5	Patio exterior. Nova construción		

26. Determinación das portas de entrada e saída e das circulacións no centro educativo

4º infantil

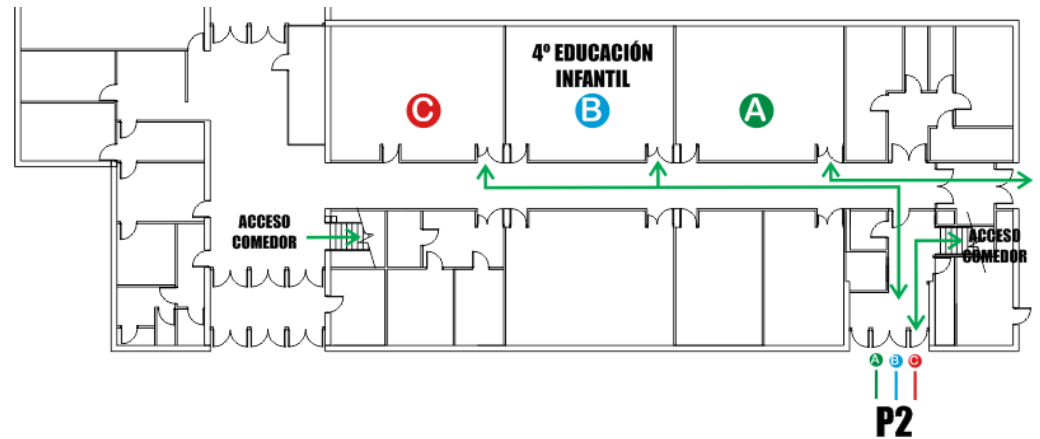

- P2. Porta de acceso ao comedor.
- 4ºEI A. Entrada 08:50h e saída 13:50h.
- 4ºEI B. Entrada 08:55h e saída 13:50h.
- 4ºEI C. Entrada 09:00h e saída 13:50h.

5º e 6º infantil / 1º e 2º primaria

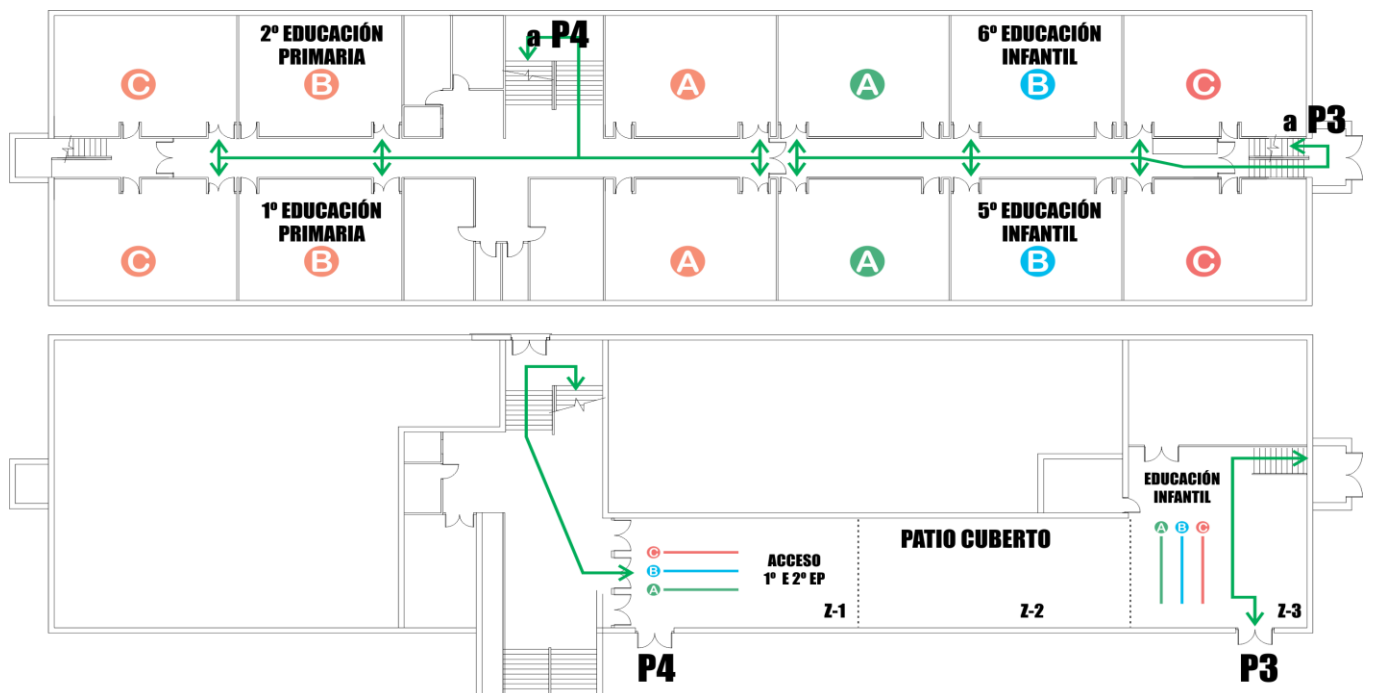

- P4. Patio cuberto interior.
- 2ºEP. Entrada 08:50h e saída 13:45h.
- 1ºEP. Entrada 08:55h e saída 13:50h.

- P3. Patio cuberto interior.
- 6ºEI. Entrada 08:50h e saída 13:45h.
- 5ºEI. Entrada 09:00h e saída 13:50h.

3º a 6º primaria

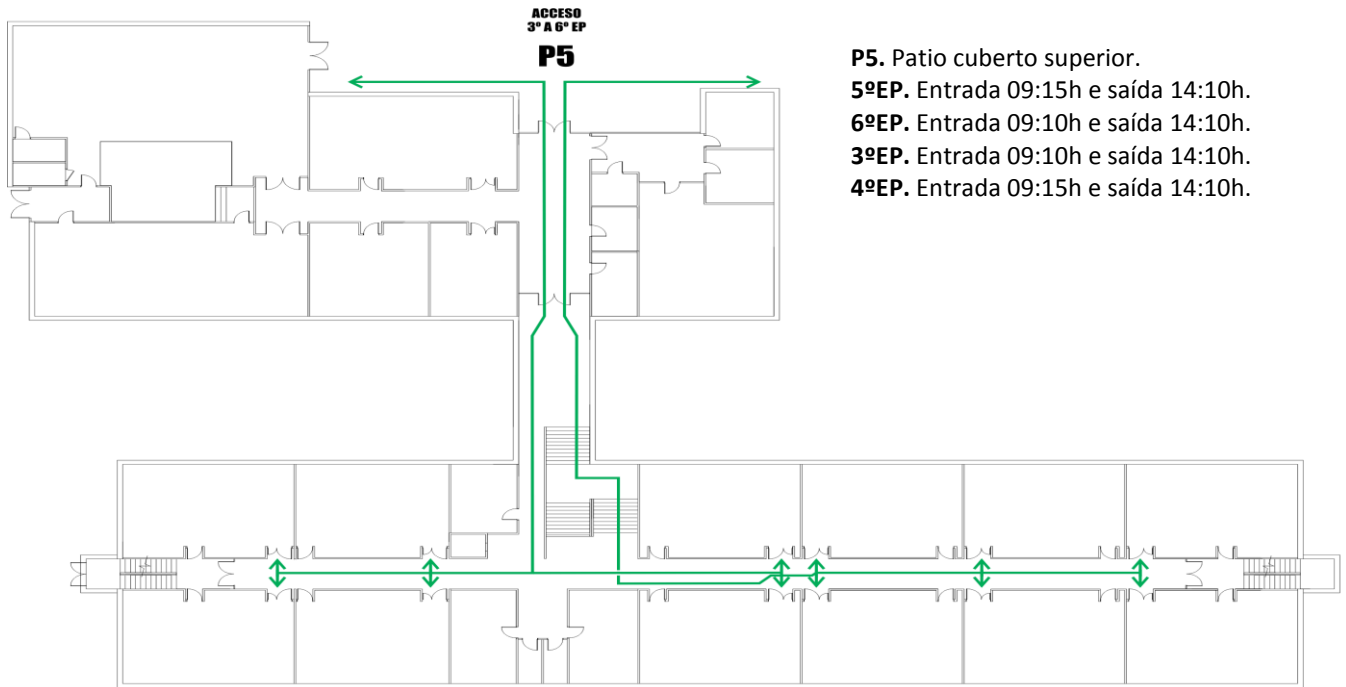

- P5.** Patio cuberto superior.
- 5ºEP.** Entrada 09:15h e saída 14:10h.
- 6ºEP.** Entrada 09:10h e saída 14:10h.
- 3ºEP.** Entrada 09:10h e saída 14:10h.
- 4ºEP.** Entrada 09:15h e saída 14:10h.

27. Profesorado encargado do control de entrada

HORA	PORTA 4	PORTA 3	PORTA 2	PORTA 5
08:50	MIRTA CAMINOS ADELA MAROÑO BELÉN BARREIROS ANA MARÍA LOSADA MANUEL BELLO	BELÉN CAMBEIRO RAFAEL DEL RÍO DOLORES COSTA MANUEL MAROÑO JULIO IGLESIAS	MARTA VARELA ESTHER DOÑATE	
08:55	BELÉN COEGO JOSÉ LUIS CACHEDA SANDRA RENDO MANUEL BELLO MIRTA CAMINOS BEATRIZ ROMERO JUAN OGANDO		ESPERANZA CHAVES ESTHER DOÑATE	
09:00		TERESA NEIRA ÁNGELA CRUJEIRAS BEGOÑA CERQUEIRO BEGOÑA SEOANE JUAN OGANDO MIRTA CAMINOS	JOSÉ TURNES ESTHER DOÑATE	
09:10				SUSANA PARRADO GEMA PÉREZ Mª JOSÉ CASTROMIL GLORIA FUENTES MAR BLANCO PILAR MUNÇIN ADELA MAROÑO JULIO IGLESIAS Mª JOSÉ MANSILLA
09:15				JOSEFINA PARÍS Mª CARMEN BERMÚDEZ CELIA FERNÁNDEZ ÁNGELES GARCÍA EVA GAGO PURIFICACIÓN SALGUEIRO MANUEL BELLO PILAR MUNÍN ADELA MAROÑO MANUEL MAROÑO

Ao remate da actividade lectiva, o profesorado ao que lle corresponda a última sesión encamiñará ao alumnado cara a porta de saída e acompañará ata o patio cuberto interior ao que vaia ao comedor colaborando na súa ubicación no sitio asignado.

28. Regulación da entrada de acompañantes do alumnado

Todo o alumnado e acompañantes que accedan ao recinto escolar deberán facelo mantendo as distancias de seguridade e empregando a máscara de protección, quedando excluído deste último o alumnado de educación infantil tal e como se reflicte no presente plan.

Desde as 07:45h ata as 18:00h só estará permitido o **acceso ao recinto escolar** ao alumnado e persoal do centro, así como persoas acompañantes do alumnado quedando restrinxido o acceso de vehículos agás aqueles autorizados pola dirección.

O **acceso ao interior do edificio** estará limitado ao alumnado, persoal traballador ou persoas alleas debidamente autorizadas pola dirección, sendo extensivo isto a todo o tempo no que se realicen actividades no centro.

O alumnado de 5º e 6º de EI así como o de 1º e 2º EP, manterase só nas respectivas ringleiras, gardando as distancias entre estas e distanciando das persoas acompañantes que deberán manter a distancia de seguridade. De non ser posible isto último, este alumnado permanecerá coa persoa acompañante mantendo as distancias co resto ben dentro ou fóra do edificio e incorporándose á fila respectiva no momento da entrada.

Unha vez tocado o timbre de entrada e encamiñado o alumnado cara as respectivas aulas todas as persoas acompañantes deberán abandonar o recinto escolar do xeito máis áxil posible.

29. Exemplos de situación dos pupitres e posición do profesorado nas aulas tipo do centro

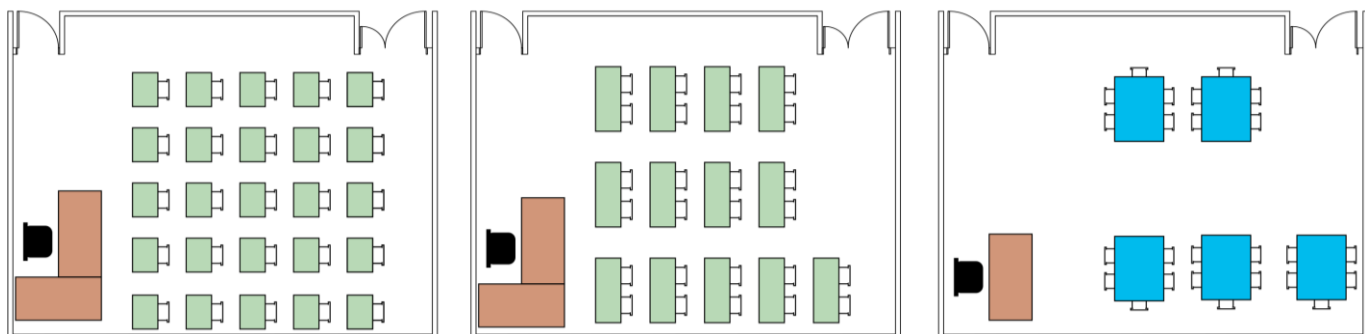

30. Organización dos recreos

RECREO		
	HORA	DENTRO / FORA
4º EI	10:40 A 11:05	Z0 / Z1↔ Z4
5º EI	10:40 A 11:05	Z1 / Z1↔ Z4
6º EI	11:05 A 11:30	Z1 / Z4
1º EP	11:30 A 11:55	Z1 / Z5
2º EP	11:55 A 12:20	Z1 / Z5
3º EP	11:55 A 12:20	Z2 / Z3
4º EP	11:30 A 11:55	Z2 / Z3
5º EP	11:05 A 11:30	Z2 / Z3
6º EP	10:40 A 11:05	Z2 / Z3

En Educación infantil, 1º e 2º EP, cando os recreos se realicen no exterior, as saídas e entradas realizaranse empregando as portas de emerxencia respectivas.

31. Profesorado de vixilancia nos recreos dos grupos de convivencia estable

PROFESORADO DE VIXILANCIA		
HORARIO	EDUCACIÓN INFANTIL	EDUCACIÓN PRIMARIA
10:40 A 11:05	MARTA VARELA ESPERANZA CHAVES ESTHER DOÑATE JOSÉ TURNES MANUEL SOUTULLO LUCÍA BUXÁN ÁNGELA CRUJEIRAS TERESA NEIRA ADELA MAROÑO BEGOÑA CERQUEIRO BEGOÑA SEOANE MIRTA CAMINOS	ÁNGELES GARCÍA EVA GAGO PURIFICACIÓN SALGUEIRO M ^ª CARMEN FONTENLA
11:05 A 11:30	BELÉN CAMBIRO DOLORES COSTA ANA DA VILA MANUEL MAROÑO RAFAEL DEL RÍO IRENE FERNÁNDEZ	GLORIA FUENTES MAR BLANCO BEATRIZ ROMERO JULIA ABELEDO
11:30 A 11:55		SANDRA RENDO BLÉN COEGO JOSÉ LUIS CACHEDA M ^ª JOSÉ MANSILLA
11:55 A 12:20		SUSANA PARRADO GEMA PÉREZ M ^ª JOSÉ CASTROMIL PILAR MUNÍN
		MONTSERRAT BLANCO BELÉN BARREIROS ANA MARÍA LOSADA MANUEL BELLO
		JOSEFINA PARÍS M ^ª CARMEN BERMÚDEZ CELIA FERNÁNDEZ JULIO IGLESIAS

32. Aulas específicas

Música, plástica-laboratorio, inglés, informática

Como norma xeral, durante o presente curso retomárase o uso para primaria das aulas de música, plástica-laboratorio, informática así como a de inglés podendo desenvolverse as materias impartidas nestes espazos. Adoptaranse as medidas necesarias relativas a limpeza de espazos tanto por parte do alumnado, nos termos que establece o protocolo como por parte do servizo de limpeza.

Biblioteca

O uso da biblioteca como espazo de lectura, queda reducido ao préstamo e devolución de libros. Esta mesma norma será extensiva ao horario extraescolar.

Fomentárase a existencia de biblioteca de aula.

Durante o curso e en horario lectivo, na biblioteca impartírase a materia de Relixión para o alumnado de 3º a 6º de EP.

33. Educación física, psicomotricidad, aulas-ximnasio a Música.

Permitirase o uso de materiais e de ser necesarios procurárase a limpeza e desinfección despois deste.

En todo caso evitarase que o alumnado estea encarado a unha **distancia inferior a 1,2 metros**.

No caso da **clase de educación física** o uso da máscara será obrigatorio agás que se realicen no exterior, de maneira individual, a máis de 2 metros e no que o uso da máscara resulte inadecuado ou imposibilite a práctica. Coidarase especialmente do uso da máscara nos ximnasiaos ou polideportivos pechados con ventilación reducida.

A actividade de educación física desenvolvida no pavillón contará cun máximo de 50 alumnos en pista.

Nos casos de utilización de instrumentos de vento (especialmente no caso de frauta) nas clases de música ou nos exercicios de canto a distancia interpersonal elevarase a 3 metros.

34. Asignación de baños

O uso dos baños seguirá a ser o mesmo que na actualidade agás nos momentos de limpeza e desinfección en que permanecerá pechada a metade, pasando a outra a ser unisex.

35. Previsións sobre a colocación de cartelería e sinalética

- Sinalización das portas de acceso e horarios de entrada e saída.
- Sinalización das distancias de seguridade nas ringleiras.
- Sinalización horizontal das rutas a seguir utilizando as liñas preexistentes.
- Cartelería en baños e zonas de acceso