



# INICIO DE CURSO







**EDUCACIÓN INFANTIL**

CEIP  
PLURILINGÜE DE  
FOZ NÚMERO 1

# ENTRADAS INFANTIL

- **Horario de entrada: 9:05 - 9:10 horas.**
- **O alumnado chegará acompañado por un adulto pola porta de acceso da rúa "Salvador de Madariaga".**
- **Entrará directamente na súa aula de referencia.**
- **Na entrada vixiarán os mestres de infantil garantindo as medidas de seguridade (distanciamento social e hixiene).**

# PLANO DE ENTRADA E SAÍDA

LENDIA	
	INFANTIL
	1º, 2º, 3º EP
	4º EP
	5º, 6º EP
	TRANSITO COMPARTIDO
	EVACUACIÓN AULAS COVID

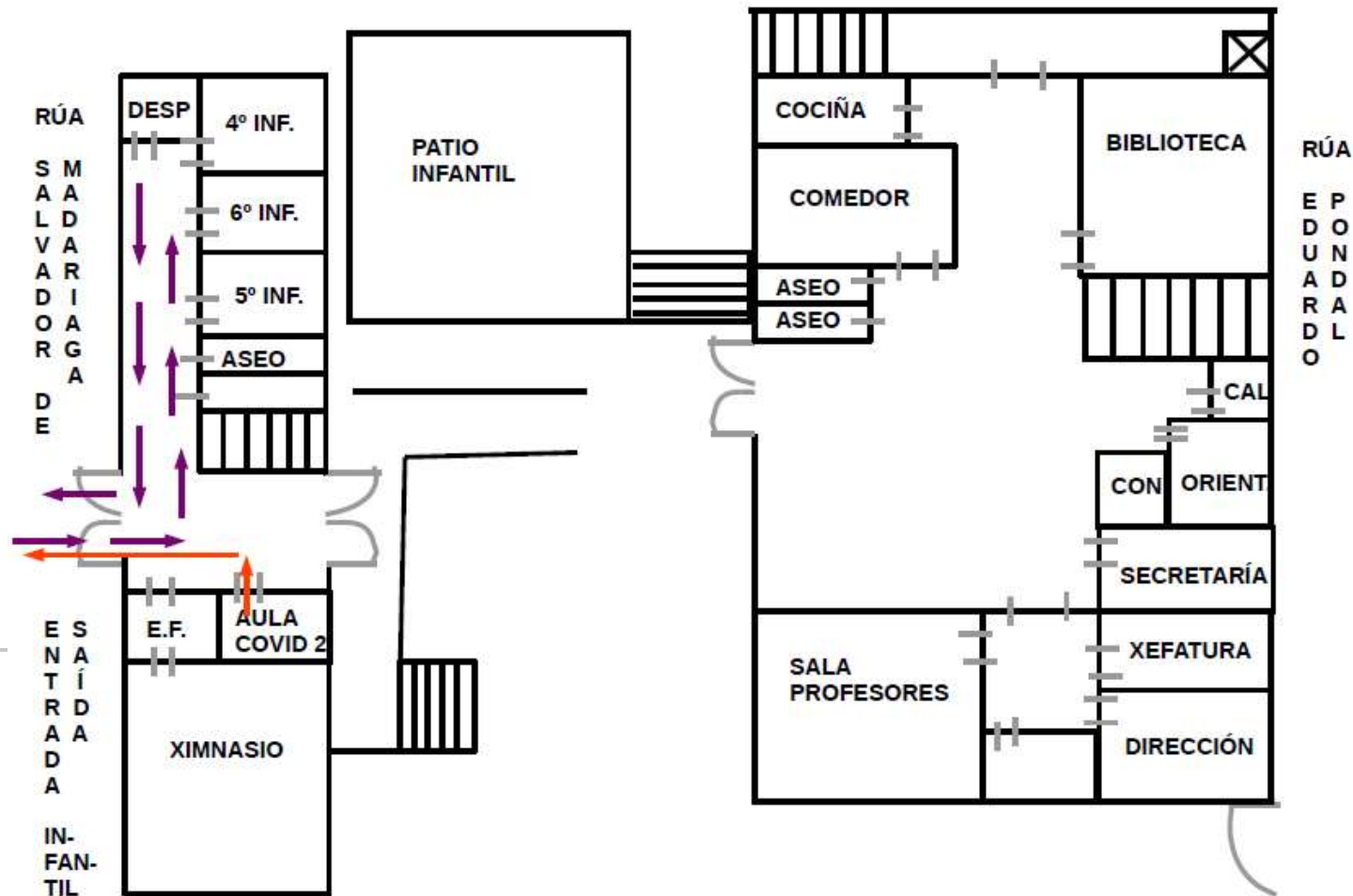

# SAÍDAS INFANTIL

- **O alumnado NON usuario de comedor, sairá pola rúa “Salvador de Madariaga” con saídas escalonadas a partir das 13:50h.**
- **O alumnado usuario de comedor sairá pola rúa “Eduardo Pondal” co seguinte horario:**
  - **Alumnado de 4º: 15:20 horas.**
  - **Alumnado de 5º: 15:25 horas.**
  - **Alumnado de 6º: 15:30 horas.**

# NORMAS XERAIS

- **Moi importante a puntualidade, respectando as entradas e saídas escalonadas para evitar aglomeracións.**
- **As familias deberán asinar a declaración responsable da realización diaria da autoavaliación clínica do COVID antes de acudir ao centro.**
- **Na web do centro estarán publicados as autorizacións para cumprimentar e asinar polas familias ao principio de curso. Poderán ser entregadas polo alumno ou no correo electrónico do centro (ceip.numero1.foz@edu.xunta.gal).**
- **Ante calquera sintomatoloxía non acudirán ao centro. Deberán comunicar a non asistencia e poñerse en contacto co centro de saúde.**
- **O uso da máscara é recomendado de 3 a 6 anos. O alumnado que opte polo seu uso deberá traer nun estoxo unha segunda máscara de reposto.**
- **Moi importante manter as normas de hixiene e distanciamento social.**
- **Teléfono COVID do centro para dúbidas e comunicación a tal efecto: 982870321**

# QUE FAGO SE APARECEN SÍNTOMAS?

- **Sintomatoloxía compatible coa COVID 19: Tose seca, febre maior de 37,5°C, dificultade respiratoria, fatiga, dor muscular, falta de olfacto, falta de gusto ou diarrea.**
- **Se aparece sintomatoloxía compatible na casa, o alumnado non acudirá ao centro.**
- **A familia debe contactar co centro de saúde de referencia e co equipo COVID do centro.**
- **As ausencias derivadas desta causa non necesitan xustificante médico e non terán repercusións sobre o absentismo escolar.**
- **Se algunha persoa do núcleo familiar é sospeitosa de padecer COVID19, o alumnado non poderá acudir ao centro. Deberá comunicalo ao equipo COVID.**

# QUE PASA SE APARECEN SÍNTOMAS NO COLE?

- **Ante calquera dos síntomas compatibles por COVID19 dun alumno/a estableceranse as medidas de prevención e control por parte do SERGAS:**
  - **Acompañarase ao alumno/a a unha das dúas "aulas COVID" do centro.**
  - **Colocaráselle unha máscara cirúrxica e contactarase coa familia.**
  - **A familia debe poñerse en contacto co centro de saúde de referencia ou o SERGAS e seguirán as súas instrucións.**
  - **A familia deberá recoller ao alumno/a a través do acceso correspondente á "aula COVID":**
    - **Aula COVID - 1: Rúa "Alfonso X, El sabio" (acceso por salón de actos).**
    - **Aula COVID - 2: Rúa "Salvador de Madariaga".**