

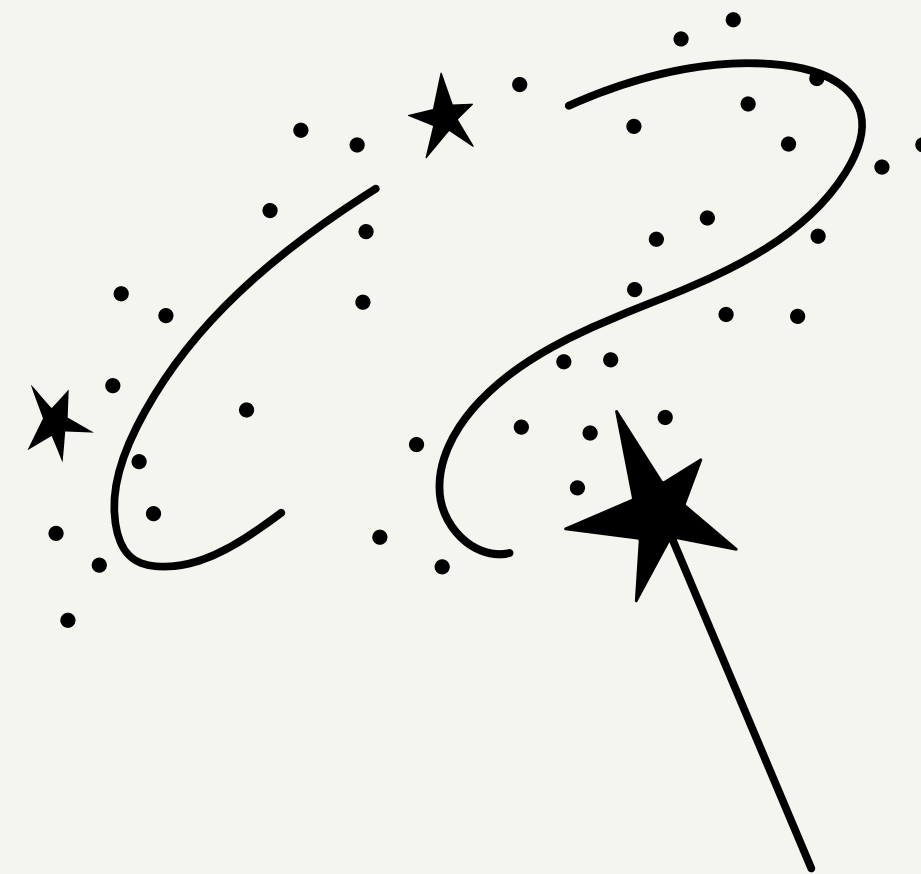

CEIP Plurilingüe O Mosteirón

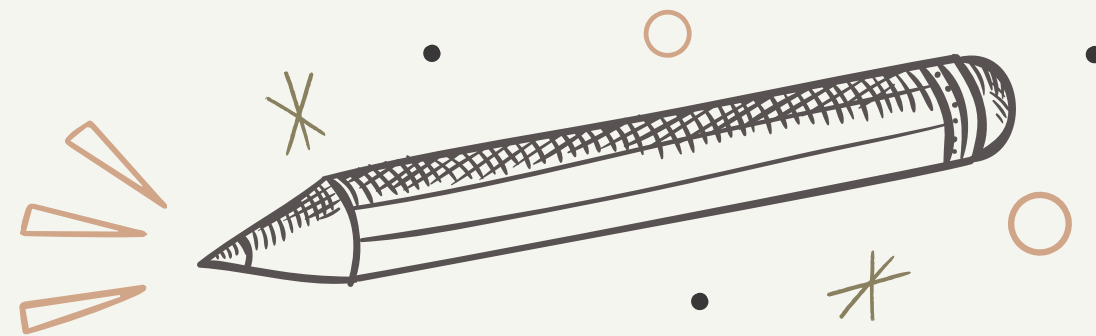

COMECEMOS

A primeira tarefa da educación é axitar a vida, pero deixándoa libre para que se desenvolva.

María Montessori.

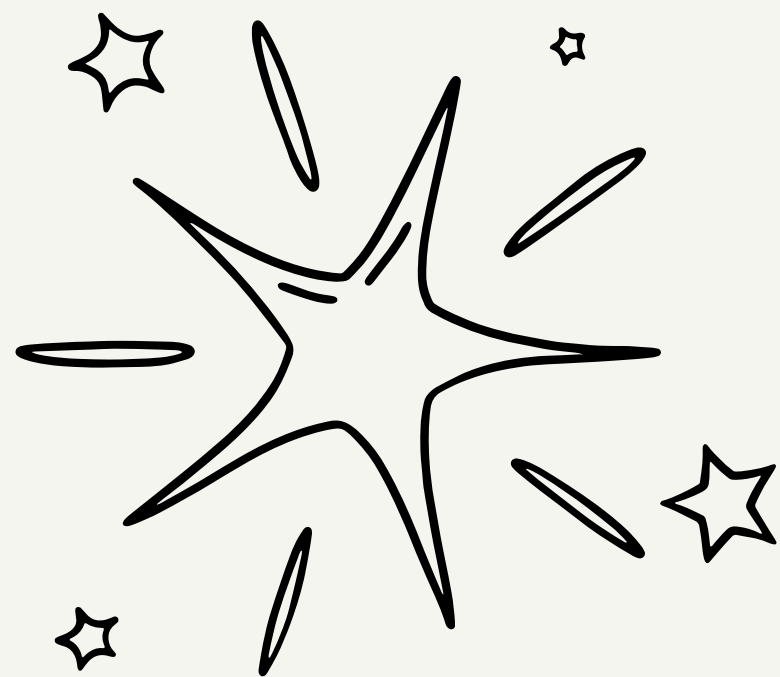

REPASAMOS COUSIÑAS IMPORTANTES E CONTÁMOSVOS NOVIDADES





As cousiñas chulis
quedan para setembro.
So vos adiantamos que
imos desfrutar moito e
necesitámosvos para
poder facelo aínda máis
máxico.

PD: Non hai pistas
do PDI na presentación

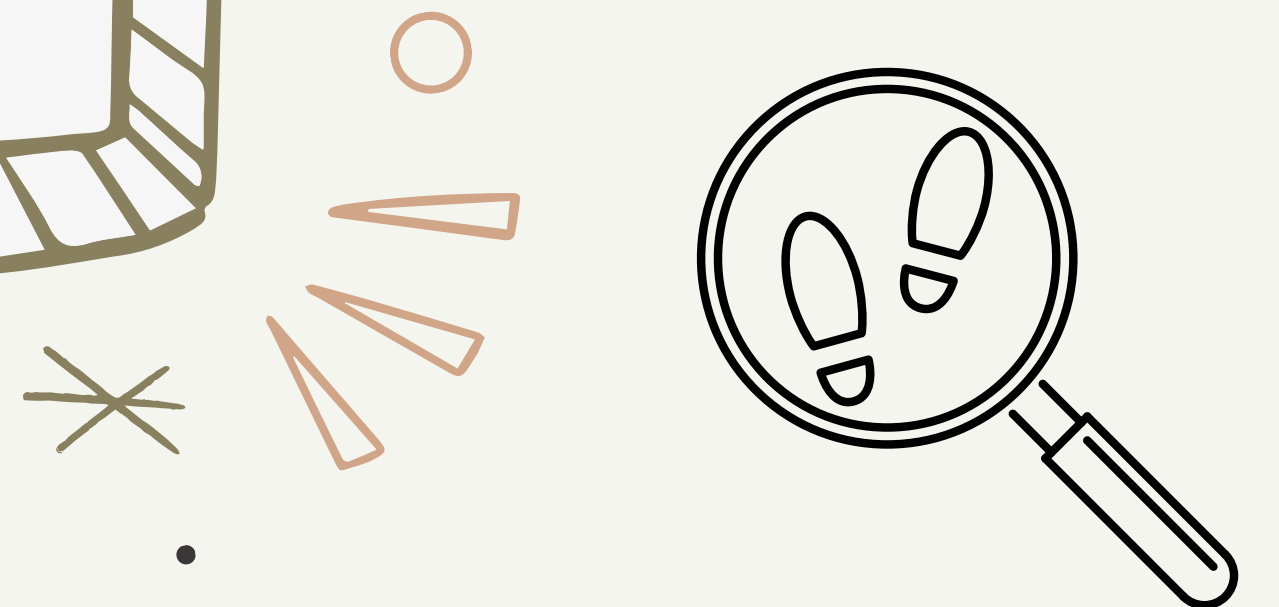

COMUNICACIÓN

Para estar ao día de todo:
Instala a Aplicación **Abalar Móbil**
Ten o **e mail** activo.

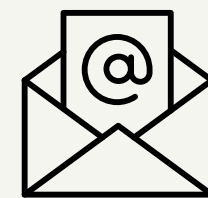

Deixáanos **números de teléfono activos**, por se @
teu/ túa fill@ se atopa mal e temos que chamarte.



E visita a nosa **web** para ir vendo as cousiñas que
imos facendo.



ENTRADAS AO CENTRO EDUCATIVO

O alumnado que vai ao servizo de madrugadores poderá acceder ao centro ás 07:30.

O resto do alumnado poderá entrar a partir das 08:45, cando un/unha mestre/a abra a porta de entrada.

-Alumnado de Ed. infantil poderá ser acompañado ata a zona de infantil pola familia.

-Alumnado de ed. Primaria entra so.
Se se chega máis tarde das 09:10 haberá que asinar en administración a chegada tarde e xustificar a falta.



SAÍDAS DO CENTRO

Hai tres horarios de saída do colexio.



14:00

Alumnado que non fai uso do comedor escolar.

Se hai un cambio no horario debe enviarse un e mail ao centro con antelación.

14:45

Ao rematar de xantar o profesorado entregará na porta ao alumnado que se indicara que vai ser recollido a dita hora.

15:20

Hora de saída do transporte escolar.
Recollida en porta: Alumnado que se teña rexistrado que vai ser recollido a esa hora.





FALTAS DE ASISTENCIA



Hai que xustificar todas as faltas.

Se hai 3 faltas de asistencia sen xustificar procede a abrirse protocolo de absentismo escolar.

Non está contemplado na Lei que o alumnado poida faltar por vacacións. Por tanto non é un motivo de xustificación de faltas.

DIETAS

Se por algún motivo puntual se precisa unha dieta branda é preciso avisar a primeira hora a través do e mail do centro.

AVISOS DE COMEDOR

Comunicar obrigatoriamente os días que non van facer uso de comedor ates das 09:45 se queren que lles sexa descontado o día.
E Mail do centro

COMEDOR ESCOLAR

Instrución 2/2023

DEREITO DE USO

Sempre que as persoas que teñen que pagar o fagan. Se non pagan un mes non o poderán empregar.

NOVIDADE:

Os usuarios de comedor que non fagan uso do servizo durante un mes de xeito continuado causarán baixa do servizo automaticamente, agás causas debidamente xustificadas.

DEREITO DE USO

NOVIDADE

Os usuarios que en 3 ocasións non comuniquen a súa ausencia antes 09:45 do mesmo día serán suspendidos do uso do comedor 10 días.



COMEDOR ESCOLAR REALIZAR O PAGO.

RECIBOS

Enviarásevos pol@vos@ fill@ o recibo no caso de non ter o comedor bonificad@.

PAGOS

Podedes facelo por:
-Espazo abalar.
-Nunha entidade bancaria.
-Pola web de axencia tributaria.

XUSTIFICANTE

Non nos chega un aviso de conforme está feito o pago. Debedes enviarnos un xustificante de pago ou ben polo neno/a ou preferentemente por e mail.

Como facer o pago de comedores escolares a través da Axencia Tributaria de Galicia

CEIP Plurilingüe O Mosteirón

Comenzar →

Comedor

Ver menú comedor

Si se poderá realizar o pago telemático utilizando IE

Mes	Descrición	Quantía	Días	Impreso	Pago telemático
Julio	Abono 100%	Quantía comedor única	0		
Augo	Abono 100%	Quantía comedor única	0		
Sete	Abono 100%	Quantía comedor única	0		
Outo	Abono 100%	Quantía comedor única	0		
Novo	Abono 100%	Quantía comedor única	0		
Decembro	Abono 100%	Quantía comedor única	13		
Xaneiro	Abono 100%	Quantía comedor única	12		
Febreiro	Abono 100%	Quantía comedor única	13		
Marzo	Abono 100%	Quantía comedor única	21		
Abril	Abono 100%	Quantía comedor única	18		
Mai	Abono 100%	Quantía comedor única	14		

* O impreso dun mes estará dispoñible para a súa descarga nos primeiros días do mes seguinte.

TRANSPORTE

Instrución 1/2023- Secretaría xeral técnica

NOVIDADE !

Os usuarios con dereito a transporte escolar que non fagan uso del de xeito continuado perderán dita condición de usuario con dereito e, conseguinte, non terán acceso preferente ao comedor; considérase continuada a non utilización do servizo cando esa se produza, sen causa xustificada 5 días nun período de 30 días consecutivos.

**Aclaración: Somos conscientes de que hai alumnos/as que non empregan o servizo de ida e de volta, nestes casos entendemos a importancia da conciliación familiar.

INCIDENCIAS

Por favor calquera incidencia co transporte escolar, enviádenos un e mail para nós poder comunicalo aos servizos correspondentes.

CAMBIOS DE BUS

Non se van permitir cambios de bus sen un motivo xustificado documentalmente. As prazas están bastante xustas nalgunhas liñas

Calendario escolar 23.24

Setembro 23

L	M	X	J	V	S	D
				1	2	3
4	5	6	7	8	9	10
11	12	13	14	15	16	17
18	19	20	21	22	23	24
25	26	27	28	29	30	

Outubro 23

L	M	X	J	V	S	D
						1
2	3	4	5	6	7	8
9	10	11	12	13	14	15
16	17	18	19	20	21	22
23	24	25	26	27	28	29
30	31					

Novembro 23

L	M	X	J	V	S	D
		1	2	3	4	5
6	7	8	9	10	11	12
13	14	15	16	17	18	19
20	21	22	23	24	25	26
27	28	29	30			

Decembro 23

L	M	X	J	V	S	D
				1	2	3
4	5	6	7	8	9	10
11	12	13	14	15	16	17
18	19	20	21	22	23	24
25	26	27	28	29	30	31

Xaneiro 24

L	M	X	J	V	S	D
1	2	3	4	5	6	7
8	9	10	11	12	13	14
15	16	17	18	19	20	21
22	23	24	25	26	27	28
29	30	31				

Febreiro 24

L	M	X	J	V	S	D
			1	2	3	4
5	6	7	8	9	10	11
12	13	14	15	16	17	18
19	20	21	22	23	24	25
26	27	28	29			

Marzo 24

L	M	X	J	V	S	D
			1	2	3	
4	5	6	7	8	9	10
11	12	13	14	15	16	17
18	19	20	21	22	23	24
25	26	27	28	29	30	31

Abril 24







L	M	X	J	V	S	D
1	2	3	4	5	6	7
8	9	10	11	12	13	14
15	16	17	18	19	20	21
22	23	24	25	26	27	28
29	30					

Mayo 24

L	M	X	J	V	S	D
		1	2	3	4	5
6	7	8	9	10	11	12
13	14	15	16	17	18	19
20	21	22	23	24	25	26
27	28	29	30	31		

Xuño 24

L	M	X	J	V	S	D
					1	2
3	4	5	6	7	8	9
10	11	12	13	14	15	16
17	18	19	20	21	22	23
24	25	26	27	28	29	30

	11/09: Inicio clases
	22/12: Vac. nadal
	12/02: Vac. Entroido.
	25/03: Vac. S. Santa
	Festivos
	Día do ensino



CEIP
Plurilingüe
O Mosteirón

