



XUNTA DE GALICIA

CONSELLERÍA DE CULTURA, EDUCACIÓN
E ORDENACIÓN UNIVERSITARIA

CEIP PLURILINGÜE MONFORTE (Colexio Novo)

INSTALACIÓNS E RECURSOS:

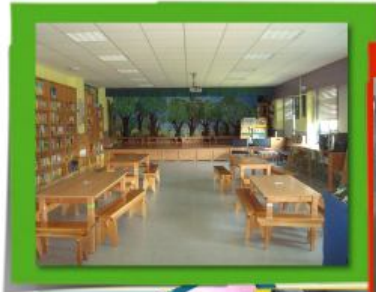

CEIP PLURILINGÜE MONFORTE (Colexio Novo)

Axenda escolar Curso 2018-19

Emilia Casas Baamonde s/n
27400-MONFORTE (Lugo)
Tl. e Fax: 982 82 83 10 /609 90 65 24

E-mail: ceip.monforte@edu.xunta.es

Web: <http://centros.edu.xunta.es/ceipdemonforte>

Emilia Casas Baamonde s/n
27400-MONFORTE (Lugo)
Tl. e Fax: 982 82 83 10 - 15
609 90 65 24

Índice

- 1.– Calendario escolar
- 2.– Saúde e benvida
- 3.– Calendario de avaliacións
- 4.– 5– Profesorado
- 5– Horario: lectivo, actividades extraescolares, atención a país/nais
- 6.– Directiva da ANPA, Consello Escolar
- 7.– Servizos: comedor e transporte
- 8.– Actividades complementarias: centro e ANPA
- 9.-14– Proxecto Educativo: obxectivos e sinais de identidade,...
- 15– 22.– Normas de organización, funcionamento e convivencia do centro.

Calendario escolar 2018-2019

2018						
L	M	M	X	V	S	D
SETEMBRO						
					1	2
3	4	5	6	7	8	9
10	11	12	13	14	15	16
17	18	19	20	21	22	23
24	25	26	27	28	29	30
OUTUBRO						
1	2	3	4	5	6	7
8	9	10	11	12	13	14
15	16	17	18	19	20	21
22	23	24	25	26	27	28
29	30	31				
NOVEMBRO						
			1	2	3	4
5	6	7	8	9	10	11
12	13	14	15	16	17	18
19	20	21	22	23	24	25
26	27	28	29	30		
DECEMBRO						
					1	2
3	4	5	6	7	8	9
10	11	12	13	14	15	16
17	18	19	20	21	22	23
24	25	26	27	28	29	30
31						
2019						
L	M	M	X	V	S	D
XANEIRO						
			1	2	3	4
5	6	7	8	9	10	11
12	13	14	15	16	17	18
19	20	21	22	23	24	25
26	27	28	29	30	31	
FEBREIRO						
				1	2	3
4	5	6	7	8	9	10
11	12	13	14	15	16	17
18	19	20	21	22	23	24
25	26	27	28			
MARZO						
				1	2	3
4	5	6	7	8	9	10
11	12	13	14	15	16	17
18	19	20	21	22	23	24
25	26	27	28	29	30	31
ABRIL						
					1	2
3	4	5	6	7	8	9
10	11	12	13	14	15	16
17	18	19	20	21	22	23
24	25	26	27	28	29	30
MAIO						
			1	2	3	4
5	6	7	8	9	10	11
12	13	14	15	16	17	18
19	20	21	22	23	24	25
26	27	28	29	30	31	
XUÑO						
					1	2
3	4	5	6	7	8	9
10	11	12	13	14	15	16
17	18	19	20	21	22	23
24	25	26	27	28	29	30

Mes	Día	Evento
Setembro	3, 4, 5	Festas correspondentes a celebración do aniversario do curso 2017-2018.
Setembro	12	Correos das clases de 1.º ciclo de educación infantil, educación especial e educación primaria.
Setembro	17	Correos das clases de ESO, Bacharelato, FP e ensinanza de ensino superior.
Outubro	11	Día das Letras. Día do Ensino Nacional de España.
Novembro	1	Día das Letras. Día do Libro de España.
Novembro	5	Día das Letras. Día do Castelhán.
Novembro	17	Día das Letras. Día do Galego.
Novembro	21, 25, 27, 28, 31	Vacacións de Nadal.
Xaneiro	1, 2, 3, 4, 7	Vacacións de Entradas.
Abril	4, 5, 6	Vacacións de Semana Santa.
Maio	15, 16, 17, 18, 19, 21	Día das Letras. Día do Libro de Traballo.
Maio	17	Día das Letras. Día das Letras Galegas.
Xuño	1	Inicio do curso escolar 2018-2019 (educación infantil, educación especial, educación primaria, educación secundaria de 1.º grao, bacharelato e formación profesional).
Xuño	28	

Faltas de convivencia

- ⇒ A reiterada asistencia a clase sen o material e e/ou equipamento necesario.
- ⇒ Faltas de asistencia inxustificadas e faltas reiteradas de puntualidade.
- ⇒ Non participar nas actividades de aula.
- ⇒ Rexeitar seguir na aula ou fóra dela as indicacións do profesorado.
- ⇒ Faltas de respecto ao dereito ao estudo/traballo dos seus compañeiros/as
- ⇒ Discriminar a calquera membro da comunidade educativa.
- ⇒ Deterioro ou dano causado intencionadamente nas dependencias da aula, material desta, ou dos obxectos e/ou pertenzas doutros membros da C. Educativa.
- ⇒ Acto de indisciplina, inxuria, respecto a calquera membro da C. Educativa.
- ⇒ Acto de desafío á autoridade do profesorado e/ou persoal do centro.
- ⇒ Agresión física e/ou verbal contra calquera membro da C. Educativa.
- ⇒ Portar calquera obxecto, substancia , ... perigoso para a súa integridade e/ou de calquera membro da C. Educativa. Levar o móbil á clase/patio sen permiso.

Medidas correctoras

- ⇒ Amoestación verbal ou por escrito do profesor/a.
- ⇒ Chamada telefónica ás familias. Entrevista co titor.
- ⇒ Comparecencia ante a Xefatura de Estudos. Entrevista con esta.
- ⇒ Realización de traballos e/ou tarefas compensatorias da falta.
- ⇒ Repoñer e/ou pagar o deterioro causado.
- ⇒ Suspensión do dereito a participar nas actividades complementarias, extraescolares.
- ⇒ Suspensión do dereito de asistencia a determinadas clases, ao centro.
- ⇒ Expulsión do centro

Falar nun ton de voz moderado, evitando a contaminación acústica.

Sensibilizar no consumo responsable da auga, papel, etc.

Coidar e conservar o material e as instalacións.

Manter o comedor limpo, sin tirar ao chan nada.

Consolidar: compañeirismo, respecto e tolerancia

Tratar con cortesía ao persoal do comedor.

Evitar comentarios despectivos/ palabras mal soantes.

Respectar a multiculturalidade e a diversidade.

Conseguir un entorno físico e social saudable

Transporte escolar

Utilizar o servizo habitualmente , respectando ao persoal /compañeiros/ as ,usuarios do servizo.

Sentar sempre no lugar asignado.

O Consello Escolar e o Claustro de Profesores do CEIP Plurilingüe Monforte dan a benvida aos pais, nais e alumnos/as do Centro, no comezo deste novo curso.

Esperamos contar co seu apoio e colaboración para facer dos nosos alumnos/as persoas autónomas, traballadoras, responsables e cun excelente nivel de competencias; así como para formalos nun ambiente de aprendizaxe e traballo seguro e acolledor , que favoreza a boa relación e entendemento de todos os sectores da comunidade educativa e que poña a semente para que os nenos e nenas deste centro teñan un futuro brillante como persoas, cidadáns e profesionais.

Setembro 2018

Calendario escolar

1º Trimestre:

- ⇒ *Comezo das clases: 12 de setembro*
- ⇒ *Comezo xornada partida: 1 de outubro*
- ⇒ *Días non lectivos: 7 de decembro*
- ⇒ ***Vacacións de Nadal: 24 de decembro ao 7 de xaneiro (inclusive).***

2º Trimestre:

- ⇒ *Comezo das clases: 8 de xaneiro de 2019*
- ⇒ *Entroido: 4,5 e 6 de marzo de 2019*
- ⇒ *Vacacións de Semana Santa: do 15 ao 23 de abril de 2019, ambos inclusive.*

3º Trimestre:

- ⇒ *Comezo das clases: 24 de abril de 2019*
- ⇒ *Vacacións de verán: 22 de xuño de 2019*

Nota: *Son festivos os días sinalados como tal no calendario laboral do ano 2018, 2019 e festas locais.*

ENTREGA DE NOTAS:

- 1ª avaliación: 20 de decembro*
- 2ª avaliación: 29 de marzo*
- 3ª avaliación: 21 de xuño*

Obriga de reparar os danos que cause, individual/ colectivamente, de forma intencionada ou por negligencia, ás instalacións e aos materiais do centro, incluídos os equipos informáticos e o software, e aos bens doutros membros da comunidade educativa, ou a facerse cargo do seu custo. Obriga de restituír o subtraído ou, a indemnizar o seu valor. As nais e pais/nais e/ou titor/as legais serán responsables civís nos termos previstos pola lexislación vixente.

Utilizar unha vestimenta e elementos ornamentais adecuados, así como coidar o aseo persoal (roupa deportiva, en Educ. Física; cabeza descuberta dentro do edificio).

Comedor: obxectivos e normas básicas

Promover e desenrolar hábitos alimentarios saudable

Garantir unha dieta sa, atractiva, variada e equilibrada que favoreza a saúde e que fomente o gusto por ela, con racións adaptadas a súa idade e apetito.

Reducir o consumo de graxas saturadas e o abuso de doces.

Probar todos os pratos do menú (agás, alerxias).

Comer sen présas, mastigando ben os alimentos.

Utilizar axeitadamente os cubertos e vaso, sen xogar con eles.

Promover hábitos hixiénicos saudables

Lavar as mans (antes e despois) e os dentes despois da comida e sentar correctamente.

Mastigar coa boca pechada, sin falar nin beber coa boca chea.

Beber e comer pausadamente.

Usar o pano de mesa e manter limpo o seu espazo.

Entrar e saír ordenadamente, sen berrar, ocupando o sitio asignado. 20

Dereitos e deberes do alumnado

Dereito a :

Recibir unha formación integral e coeducativa que contribúa ao pleno desenvolvemento da súa personalidade nun ambiente de convivencia, liberdade e respecto mutuo (identidade, integridade e dignidade persoal).

Protección integral contra toda agresión física/moral, e/ou situacións de acoso escolar.

Participar na confección das normas de convivencia, no funcionamento e na vida do centro e na resolución pacífica de conflitos

Ser avaliado obxectivamente e ver as probas corrixiadas, co profesor/a, podendo reclamar .

Dereito á confidencialidade, de reunión, de liberdade de expresión (sempre que esta non falte ao respecto aos demais)

Deberes:

Participar e colaborar na mellora da convivencia escolar e na consecución dun adecuado clima de estudo no centro, respectando o dereito dos seus compañeiros/as á educación.

Respectar a dignidade, funcións e orientacións do profesorado, recoñecéndoo como autoridade educativa do centro.

Respectar a liberdade de conciencia, as conviccións relixiosas e morais, a igualdade de dereitos entre mulleres e homes e a dignidade, integridade e intimidade dos restantes membros da comunidade educativa.

Respectar as NOFC do centro en todos os ámbitos.

Deber de estudar e seguir as directrices do profesorado na súa educación e aprendizaxe.

Asistir a clase con puntualidade e co material preciso.

Profesorado

Equipo Directivo:

Directora: D^a María Núñez

Xefa de Estudos: D^a M^a del Carmen Pérez

Secretaria: D^a Pilar Casanova

Titorías:

Educación Infantil:

4^o : D^a M^a Dolores Díaz

5^o : D^a Goretti Díaz

6^o A: D^a M^a Montserrat Novelle

Apoio E. Infantil: D^a Gloria Vázquez

Educación Primaria:

1^o A: D^a M^a del Carmen Pérez

1^o B: D^a Ana Armesto

2^o A: D^a Isabel Serén

2^o B: D. Manuel López

3^o A: D^a Almudena López

3^o B: D^a Silvia López

4^o A: D^a M^a Luísa Díaz

4^o B: D^a Aurelia Díaz

5^o A: D^a Teresa Fernández

5^o B: D^a Pilar Casanova

6^o A: D^a Natalia A. Álvarez/M^a Belén Blanco

6^o B: D^a M^a José Rodríguez

ESPECIALISTAS:

Inglés: D^a M^a Dolores García, D^a Cristina Vázquez, D^a Isabel Serén, D^a Silvia López, D Julián Méndez

Francés: D^a Ana Armesto

E. Física: D^a María Núñez, D^a Julián Méndez

Música: D^a José Antonio Casas

Pedagogía Terapéutica: D^a Isabel Díaz , D^a M. Elvira López,
D^a Beatriz Veiga

Audición e Linguaxe: D^a Beatriz García

Relixión: D^a M^a Sol Sánchez

Orientación: D^a M^a José Barros

HORARIO :

- **Lectivo**

Setembro e xuño: 8:50—13:10 h., *lectivo*

13:10 – 13:50 h. (*comedor e do transp. escolar*)

Outubro a maio: Mañá: 10:00- 13:30 h.

Tarde: 15:25- 17:00 h.

- **Actividades extraescolares ofertadas pola ANPA:** De 14:30 a 15:20 h. e de 17 a 18 h.,

- **Servizo madrugadores:** a partires das 8 h. todo o curso)

- **Atención a pais e nais**

Titores/as, especialistas, orientadora: luns, de 17:00 a 18:00 h.

Secretaría: luns, xoves e venres: de 15:30 a 16:15 h.

Xefatura Estudos: luns a venres de 12:30 a 13:30 h.

Dirección: luns a venres: de 10:00 a 11:00 h.

A ser oídos, nos procedementos disciplinarios dos seus fillos/as.

A participar activamente no proceso educativo do seu fillo/a.

A recibir asesoramento do Departamento de Orientación, cando o solicite.

Asociarse libremente dentro do ámbito educativo.

Deberes :

Coñecer, participar e apoiar a evolución do proceso educativo do seu fillo/a en colaboración co profesorado/centro.

Coñecer, respectar e facer respectar as normas do centro e membros da Comunidade, así como as indicacións/ orientacións educativas do profesorado.

Facilitar o material necesario para o normal seguimento das clases.

Colaborar co centro na prevención e corrección de condutas contrarias ás normas de convivencia dos seus fillos ou fillas.

Concorrer ás asembleas, reunións e participar na elección dos seus representantes no Consello Escolar e asociacións de pais/nais e/ou titor/as legais constituídas.

Xustificar as faltas de asistencia/puntualidade de xeito veraz e razoable.

Resarcir economicamente dos desperfectos ocasionados intencionadamente polos seus fillos/as, como responsables subsidiarios destes.

Deberes:

Respectar e facer respectar as normas de convivencia escolar e a identidade, integridade e dignidade persoais de todos os membros da comunidade educativa.

Adoptar as decisións oportunas e necesarias para manter un adecuado ambiente de convivencia durante as clases e as actividades e os servizos complementarios e extraescolares, corrixindo, as condutas contrarias á convivencia do alumnado ou, no caso contrario, poñéndoas en coñecemento dos membros do equipo directivo do centro

Asistir puntual e regularmente a clase.

Informar ás nais/ pais sobre o progreso da aprendizaxe e integración socio-educativa dos seus fillos/as

Controlar a puntualidade, asistencia, material e comportamento do alumnado, comunicando as faltas.

Comunicar á autoridade competente as circunstancias de malos tratos e outros incumprimentos que, sobre a protección de menores, estableza a lexislación vixente.

Dereitos e deberes dos pais/nais/titores legais

Dereitos:

Ser respectados e recibir un trato adecuado.

Estar informados: do proceso da aprendizaxe e integración socio-educativa do seu fillo/a e das normas que regulamentan a convivencia do centro.

Directiva da ANPA

Presidente: José Manuel Rodríguez (pai de Uxía– 4º A)

Secretaria: Elisa Ferreiro (nai de Jaime—3º B)

Tesoureira: María Aira (nai de Lucía– 5º B)

Vocais: Jacinta Sánchez (nai de Paula— 3º A)

Yolanda Vázquez (nai Eva ,5ºB)

Consello Escolar

Presidenta: María Núñez

Xefa de Estudos: Mª del Carmen Pérez

Secretaria: Pilar Casanova

Repres. Profesorado: Manuel López

Natalia A. Álvarez

Elvira López

Beatriz García

Gloria Vázquez

Represent. Pais/nais: Pedro Rey (ANPA) (pai de Nadia, 5º B)

Dorinda Díaz (nai de Carmen Irene 2º A)

Jacinta Sánchez (nai de Paula, 3º A)

Marco Martínez (pai de Miguel, 6º A)

Ricardo Bernárdez (pai de Hugo B., 3º A)

Represent. Concello: Emilio Sánchez

Represent. Persoal non docente: Alejandro Diéguez

SERVIZOS

Comedor: con cociña propia

Inicio: 12 de setembro de 2018

Remate: 21 de xuño de 2019

Transporte escolar gratuíto:

Rutas	Paradas
Municipal: Palacio Bus SL	Florida, Chaos, Dalmiro da Valgoma 1-2, Celso Emilio Ferreiro, Avda. Galicia (Policía), Estr. de Ourense : Chinos, Veiguíña, nº 107; Bar Fión , Hórreo, Mercadona I e II Liña urbana
Consellería: Empresa Monbus	Cuatro Vientos, Gullade, Campelo, Portelo, Axenxos, Esfarrapa, Meda, Val de Bolo- Marcelle, Candeda, Duquesa de Alba, Reboredo,21 Liña: Cuatro Vientos-Marcelle

Consellería: Empresa Monbus	Renault, Morín: 1 y 2; ITV, Ribasaltas 1, Ribasaltas 2, Proveiros, Reigada, Tenda Girondo Liña: Morín-Ribasaltas
Consellería: Palacio Bus, SL	Salgueiros, Rozabales, Infesta, Piciña, Caneda- A Fonte, As fontes; Santa Mariña (Calvos, Mato, Barreiros), Casas Baratas, Benito Vicetto, Calvo Sotelo, 38 Liña: Colexio-Rozabales
Consellería: Augas do Incio	Bascós, Valle Inclán Liña: Bascós

7

Colaborar activamente na prevención, detección e erradicación das condutas contrarias á convivencia e, en particular, das situacións de acoso escolar.

Informar das alteracións da convivencia, gardando a debida reserva e sigilo profesional.

Cumprir o seu horario e calendario laboral.

Velar polo mantemento da orde no “hall da entrada”, evitando o acceso ás aulas dos pais e nais.

Dereitos e deberes do profesorado

Dereitos:

Impartir as ensinanzas con plena liberdade.

Ser elector/ elixible nos órganos de goberno.

Ser respectado e recibir un trato adecuado, nun ambiente educativo que preserve a súa integridade física e moral

Participar e colaborar na mellora da convivencia e na educación integral do alumnado.

Requirir ao alumnado, no recinto escolar e nas actividades complementarias e extraescolares, a entrega de calquera obxecto, substancia ou produto prohibido no centro, e que resulte perigoso/perturbe a súa saúde ou integridade persoal ou a dos demais membros da comunidade educativa.

Aplicar as medidas correctoras

Como autoridade pública, gozar de protección e presunción de veracidade.

16

NOFC: NORMAS DE ORGANIZACIÓN, FUNCIONAMIENTO E CONVIVENCIA DA COMUNIDADE EDUCATIVA

Que é o NOFC?

Documento que recolle, regula e concreta as normas de organización, funcionamento e convivencia do centro, así como os dereitos e deberes, de obrigado cumprimento, para toda a comunidade educativa, recollidas e amparadas na lexislación vixente

Dereitos e deberes do persoal laboral

Dereito a

Ser respectado, recibir un trato adecuado, ser valorado polo resto da Comunid. Educativa.

Desenvolver as súas funcións nun ambiente adecuado no que se preserve a súa integridade física e moral

Participar, no exercicio das súas funcións, na mellora da convivencia.

Protección xurídica adecuada ás súas funcións.

Dereito a elixir os seus representantes legais nos órganos de goberno do Colexio

Solicitar a identificación do alumnado

Deberes:

Respectar e colaborar, para que se respecten as NOFC e a identidade, integridade e dignidade persoais de todos os membros da C. Educat.

Actividades complementarias: centro

Día das bibliotecas escolares

Magosto

Nacemento

Festival Nadal

Revista escolar:: Billarda,

Día da Paz

Entroido

Día do Libro

"Letras Galegas"

Festa fin de curso

Concursos e certames de interese.

Visitas/Saídas e/ou outras actividades culturais: segundo xurdan ao longo do curso e sempre que teñan interese pedagóxico a criterio do profesorado.

Actividades extraescolares: ANPA



PROXECTO EDUCATIVO (PE)

O CEIP PLURILINGÜE MONFORTE é un centro público, de Educación Infantil e Primaria, baixo a titularidade da Consellería de Cultura, Educación e O.U. da Xunta de Galicia

Obxectivos

- ⇒ A **formación integral** do alumnado e a **formación** permanente do **equipo docente**.
- ⇒ **Apoiar** a **integración** do alumnado **NEAE**.
- ⇒ **Crear** un **clima escolar** e un **ambiente de traballo** seguro e acolledor, **baseado no respecto** a un mesmo e aos demais; nun **entorno plural** e **diverso**, con **instalacións coidadas** e **apropiadas**.
- ⇒ **Favorecer** a **boa relación** entre os membros da **Comunidade Educativa**, **Administración** e **organismos e/ou entidades** que se relacionan connosco ou co noso entorno.
- ⇒ **Valorar** o **patrimonio** natural/cultural e participar na súa **defensa**, **conservación** e **mellora**.

Sinais de identidade

- ⇒ **Educación non sexista**, **plural** e **baseada nos valores democráticos**.
- ⇒ **Aconfesional**, **apolítico** e **plurilingüe**.
- ⇒ **Xestión democrática** e **traballo en equipo**.
- ⇒ **Metodoloxía activa**, **participativa**, **cun espírito innovador**
- ⇒ **Aberto ao entorno** e **á realidade social**

Actualización do profesorado:

- * *Plan de formación permanente do profesorado.*

OUTROS PLANS E PROXECTOS

* **ESCOLA DE PAIS/NAIS**

- * *Plan de autoprotección*
- * *Plan de acollida*
- * *Plan director*
- * *Contra a violencia de xénero*
- * *Educación Vial*
- * *Prevención drogodependencias*
- * *Dinamización da Biblioteca Escolar, préstamos, ...*

PLANS E PROXECTOS DE INNOVACIÓN EDUCATIVA

Idioma estranxeiro:

- * *Plurilingüe en Educ. Infantil e Primaria*
- * *Seccións Bilingües*
- * *Auxiliar de conversa*
- * *Iniciación ao Francés*

Novas tecnoloxías:

- * *Edixgal*
- * *Plan Tic*

Formación competencial e compensación de desigualdades sociais:

- * *Plan de Mellora da Biblioteca Escolar*
- * *Programas- contrato: PROA e Convivencia*
- * *Programa de inmersión lingüística en inglés*
- * *Rutas científicas, artísticas e literarias,...*

Coidado e respecto ao medio ambiente:

- * *Voz Natura*

Coidado da propia saúde:

- * *Programa de froita fresca e leite.*
- * *Hábitos saudables*

Quen forma a comunidade educativa?

O alumnado, o profesorado, as familias, o persoal laboral da Consellería (coidadora, e persoal cocíña) e do Concello (limpadoras, conserxe).

Órganos de goberno, organización e xestión

Unipersoais: *Equipo directivo*

Colexiados: *Claustro de Profesores/as e Consello Escolar: representantes do profesorado, familias, ANPA, persoal laboral e Concello.*

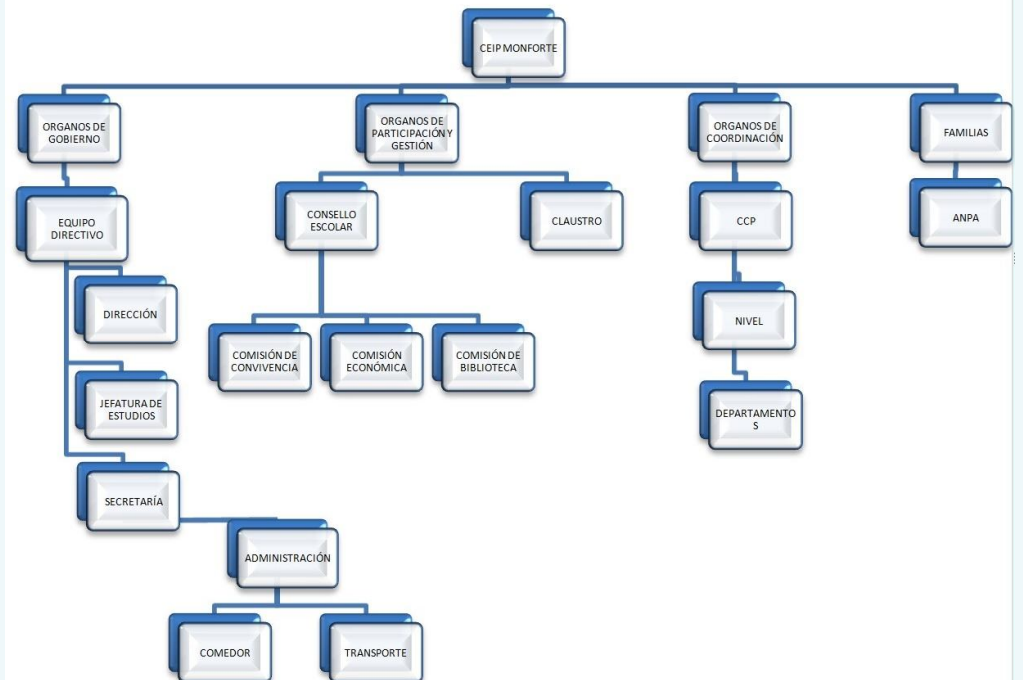

Os nosos recursos:

Humanos:

Profesorado especialista nas etapas educativas de Infantil e Primaria.

Profesorado **especialista** nas áreas de: Música, Inglés, Francés, Educación Física, Relixión, Audición e Linguaxe, Pedagogía Terapéutica e Departamento de Orientación.

Coidadora, conserxe, persoal de cociña e limpeza

ANPA e familias

Instalacións : modernas, amplas e luminosas

Aulas: 3, de Infantil, na planta baixa; 12, de Primaria; laboratorio de idiomas, biblioteca, ximnasio, aula de música, de relixión , de PT , de AL e de Informática.

Espazos de lecer: 4, exteriores, independentes; 1 zona de xogo interior para infantil; pistas polideportivas; horto e zonas verdes arredor de todo o recinto.

Recursos Dixitais:

Todas as aulas do centro equipadas con ordenador e PDI; rede wiffi en todas as dependencias; 4 aulas Edixgal;(5º e 6º de Primaria) ; táblets de préstamo; 8 ordenadores na biblioteca con conexión a Internet. 11

Comedor con cociña propia

Transporte escolar gratuíto

Actividades complementarias / extraescolares.: deportivas e/ou culturais ofertadas por outras entidades; concursos, visitas, excursións, ...

Atención , comunicación e colaboración coas familias : reunións xerais e titorías, axenda escolar, servizo de orientación e asesoramento familiar, escola de pais/nais (charlas formativas e informativas en función dos intereses das familias); comunicacións, colaboracións nas melloras do centro, ...

PLANS E PROXECTOS DO P.E.

- ⇒ Proxecto lingüístico.
- ⇒ P. Lector /Plan Biblioteca e promoción da lectura
- ⇒ Plan xeral de atención á diversidade
- ⇒ Plan específico personalizado para alumnado repetidor
- ⇒ Plan de orientación e acción titorial
- ⇒ Proxecto de educación dixital
- ⇒ Promoción de estilos de vida saudables