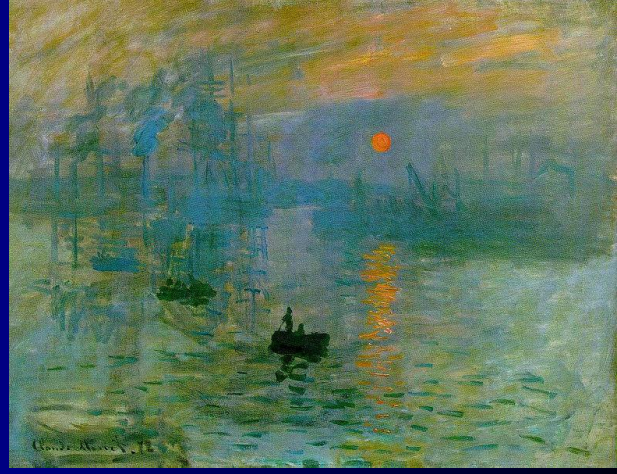

Edad contemporánea

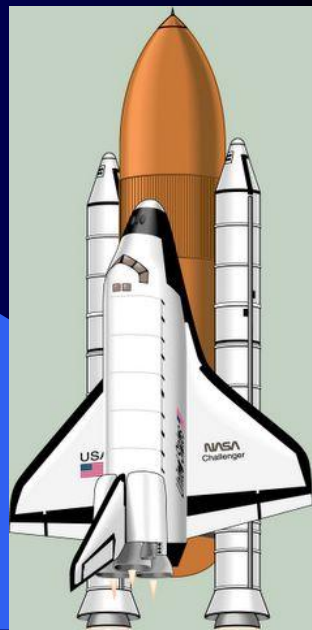

Pulsa para continuar

Edad contemporánea: Introducción

La edad contemporánea es el periodo de tiempo que va desde la Revolución Francesa (1789) hasta hoy. Siglos XIX y XX.

Los hechos más importantes de esta época son:

Siglo XIX

Revolución Francesa.

Revolución Industrial.

Guerra de la Independencia española.

Siglo XX

Guerras mundiales.

2º siglo de oro español.

Guerra Civil española.

La transición.

La actualidad.

Pulsa para continuar

Edad contemporánea: Revolución Francesa (1)

Llamamos Revolución Francesa al conjunto de cambios producidos en Francia en 1789.

Se trata de una revolución burguesa.

Los burgueses (clase social formada por comerciantes y adinerados) quieren tener los mismos privilegios que la nobleza y el clero.

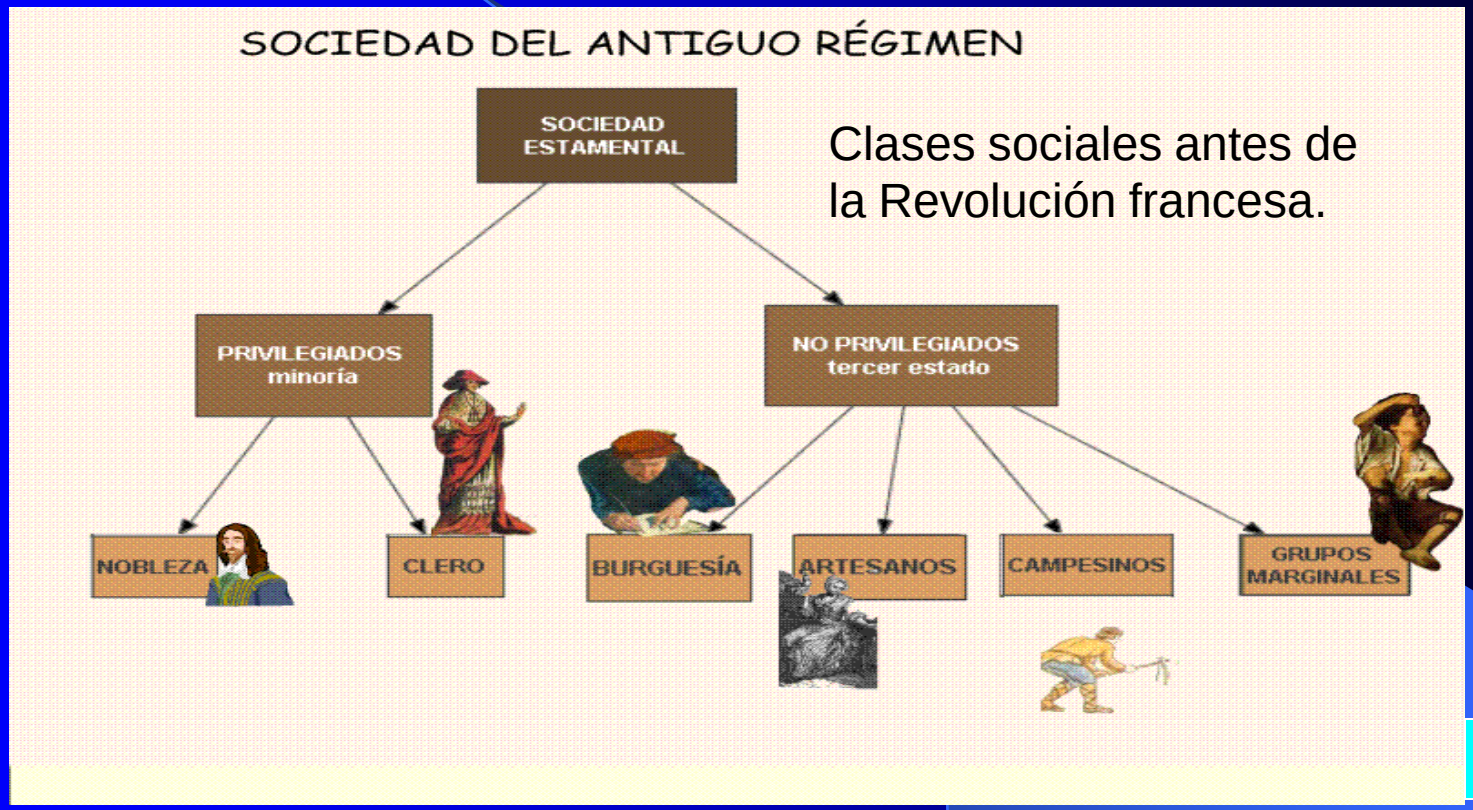

Clases sociales antes de la Revolución francesa.

Pulsa para continuar

Edad contemporánea: Revolución Francesa (2)

Causas de la Revolución Francesa:

- Políticas: La burguesía quiere participar en la toma de decisiones.
- Económicas: Grave crisis económica, malas cosechas, subida de impuestos, muchos gastos del ejército y del Rey.
- Sociales: La burguesía quiere el poder. Al pueblo le suben los impuestos y se levanta contra los que mandan.
- Culturales: Las nuevas ideas ilustradas: libertad, igualdad, fraternidad, habían triunfado en América y quieren probarlas en Francia.

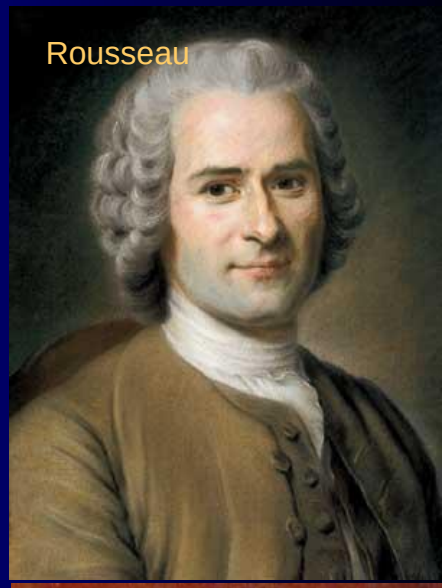

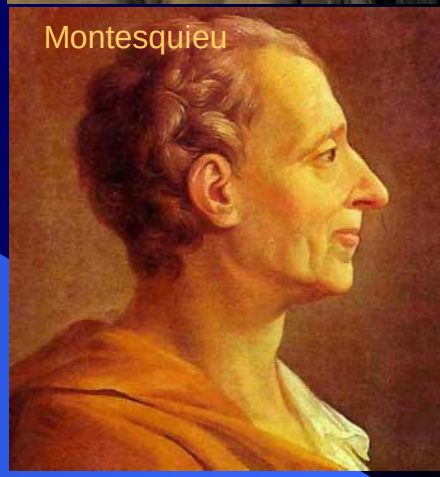

Clases sociales después de la Revolución

Rey, nobleza, burguesía

Campesinos, artesanos, marginados

Pulsa para continuar

Edad contemporánea: Revolución Francesa 3

Hechos:

- El pueblo se levanta en armas y toma la Bastilla.
- Se convocan los Estados Generales y la burguesía pide que se les tenga en cuenta.
- Se crea la Asamblea Nacional donde gobiernan los burgueses.
- Se pasa por diferentes formas de gobierno.
- El rey Luis XVI es ejecutado en la guillotina.
- Napoleón forma un imperio.

Toma de la Bastilla.

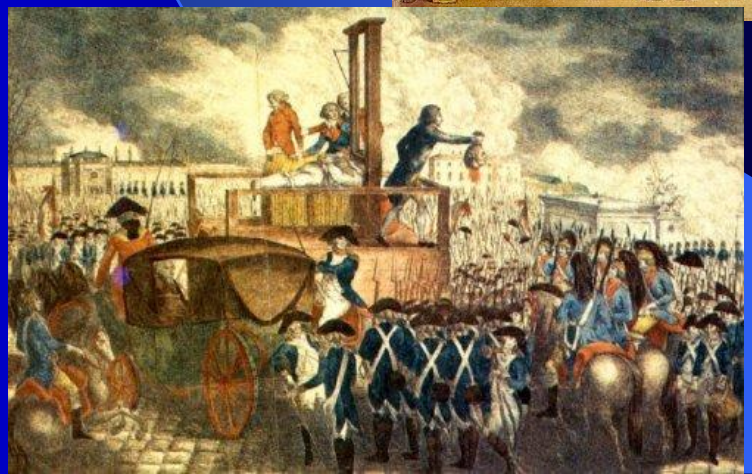

Pulsa para continuar

Edad contemporánea: Revolución industrial

Llamamos revolución industrial al paso del taller artesano a la fábrica.

Causas:

- La entrada de los burgueses en el poder.
- Los nuevos inventos: la máquina de vapor, la locomotora...
- Aumento de la población y necesidad de productos.
- Las colonias de Asia, América y África suministran materias primas.

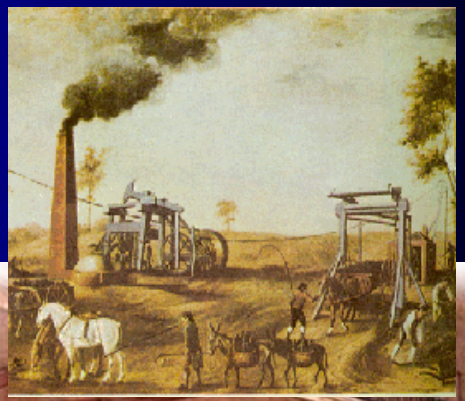

Pulsa para continuar

Edad contemporánea: Guerra de la independencia

En la guerra de la independencia española (1808-1814) luchó España contra el ejército invasor francés de Napoleón.

Fernando VII

José Bonaparte

Carga de los mamelucos. Goya

A Napoleón le dejan pasar por España para atacar Portugal.

Fernando VII (Rey de España) es llamado a Francia y luego retenido en ella.

Napoleón una vez en España nombra rey de España a su hermano José Bonaparte.

El pueblo Madrid, el 2 de mayo de 1808 se levanta en armas contra Napoleón. A continuación lo hacen otras poblaciones.

Inglaterra y Portugal ayudan a España.

Pulsa para continuar

Edad contemporánea: Guerra de la independencia

Pedro Velarde, el general Palafox y Agustina de Aragón fueron héroes de la guerra.

Napoleón introdujo en España las ideas de la revolución francesa.

Los liberales (burgueses e intelectuales) redactan una constitución en Cádiz llamada "La Pepa" 1812.

Napoleón firma la paz con Fernando VII y este volvió a España como rey.

Fernando VII derogó la constitución y gobernó como rey absolutista (poder absoluto)

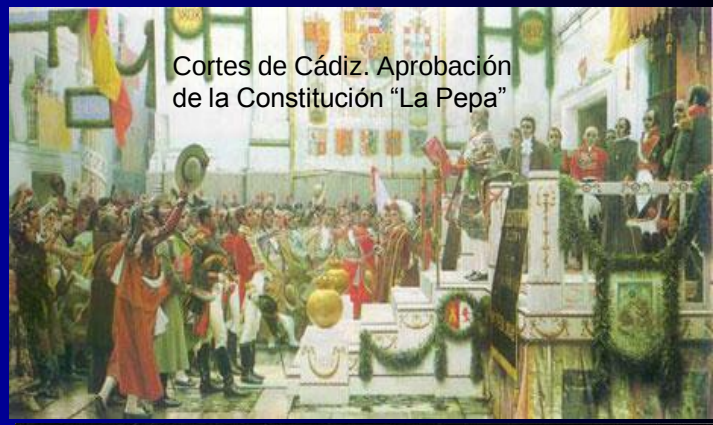

Cortes de Cádiz. Aprobación de la Constitución "La Pepa"

Fusilamientos del 3 de mayo. Goya

Pulsa para continuar

Edad contemporánea:

España siglo XIX

España en el siglo XIX presenta dos ideas políticas: liberales y absolutistas.

Los liberales (intelectuales y burgueses) quieren un gobierno democrático.

Los absolutistas o conservadores (nobleza y parte del pueblo) son los que quieren que el Rey siga teniendo poder absoluto.

Hay varios conflictos (guerras carlistas) entre ellos y se alternan los gobiernos.

Fernando VII, Isabel II y Alfonso XII son reyes de esta época.

Pulsa para continuar

Edad contemporánea: 1ª Guerra mundial

Guerra que tuvo lugar entre 1914 y 1918.

Contendientes: Imperio Austrohúngaro y el Imperio Alemán por un lado e Inglaterra, Francia y Rusia por otro (hubo más contendientes).

Causas: predominio Inglés industrial y comercial, competencia de alemania y EEUU.

Francia e Inglaterra tienen muchas colonias y Alemania las quiere.

Los Austrohúngaros y los Rusos quieren los Balcanes.

Pulsa para continuar

Edad contemporánea: 1ª Guerra mundial

Consecuencias:

Muchos muertos.

Nadie quedó conforme y esto llevaría a la 2º guerra mundial.

Aparecen nuevas naciones: Austria, Hungría, Checoslovaquia, Yugoslavia.

Se modernizaron las armas.

Fotos 1ª guerra

Pulsa para continuar

Edad contemporánea: 2ª Guerra mundial

Guerra de varios países entre 1939 y 1945.

Contendientes: las Potencias Aliadas (Gran Bretaña, Francia, EEUU y Rusia) y las Potencias del Eje (Alemania, Italia y Japón).

Causas:

La crisis económica.

Alemania no quedó contenta tras la 1ª guerra.

Alemania invade Polonia.

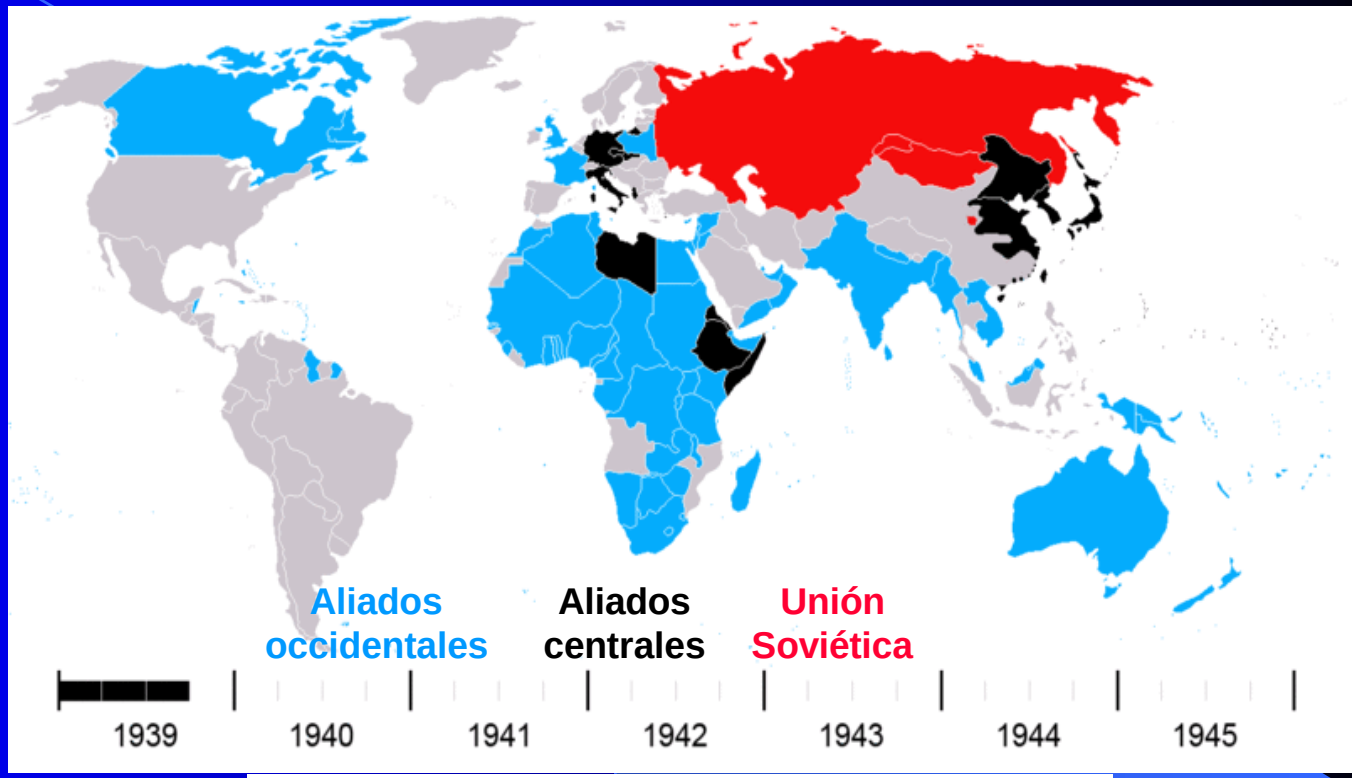

El mapa muestra las alianzas año a año

Pulsa para continuar

Edad contemporánea: 2ª Guerra mundial

Consecuencias:

60 millones de muertos.

Alemania quedó dividida en Oriental y Occidental.

Se produce la descolonización.

Surgen los dos grandes bloques: capitalista y socialista.

Se crea la ONU.

Conferencia de Yalta. Fin de la guerra.

Conflictos siglo XX

http://www.artehistoria.jcyl.es

Pulsa para continuar

Edad contemporánea: España siglo XX

Siguen los problemas políticos del siglo XIX.

Alfonso XIII deja paso a la 2ª República Española.

Franco provoca la guerra civil para derrotar a la República.

Franco gana la guerra y las naciones democráticas mundiales bloquean a España.

Muere franco y se restaura la monarquía con Juan Carlos I.

Se produce la transición a la democracia.

España se integra en el mundo: Entra en la OTAN y en la UE.

Pulsa para continuar

Edad contemporánea:

España siglo XX

2º siglo de oro

En el 1º tercio del siglo XX la producción artística y cultural española es de lo mejor del mundo.

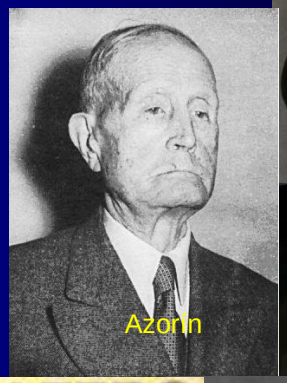

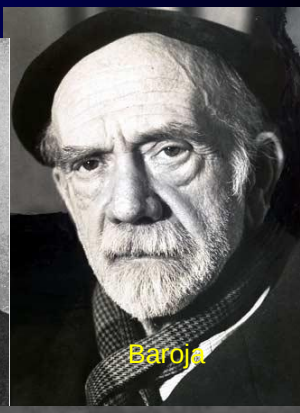

LITERATURA:

La generación del 98: Baroja, Azorín, Unamuno, Machado, Valle-Inclán o Maeztu.

La generación de 1914: Juan Ramón Jiménez, Ortega y Gasset, Pérez de Ayala, Marañón o Gómez de la Serna.

La del 1927: Dámaso Alonso, Luis Cernuda, Vicente Aleixandre, Rafael Alberti, Pedro Salinas, Jorge Guillén, Gerardo Diego, Miguel Hernández y García Lorca.

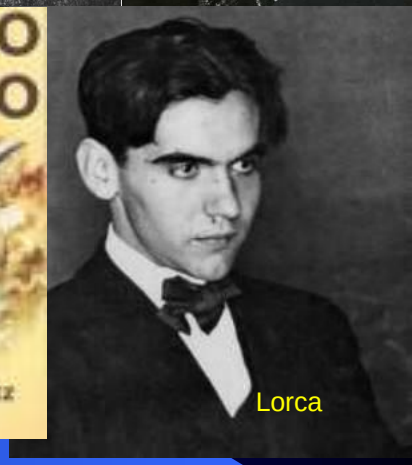

Pulsa para continuar

Edad contemporánea:

España siglo XX

2º siglo de oro

ARQUITECTURA: Gaudí (Modernismo): Sagrada familia, Parque Güel, la Pedrera, El Capricho.

Pulsa para continuar

Edad contemporánea:

España siglo XX

2º siglo de oro

PINTURA: Juan Gris.

Joan Miró

Salvador Dalí

ESCULTURA: Benlliure

Pablo Picasso

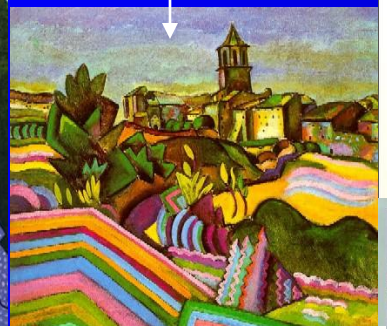

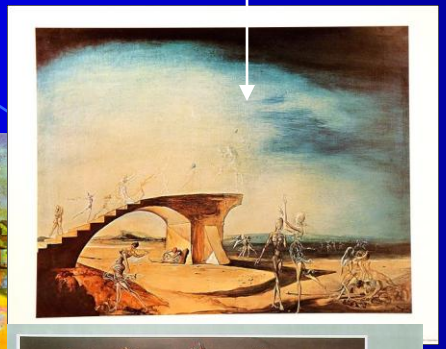

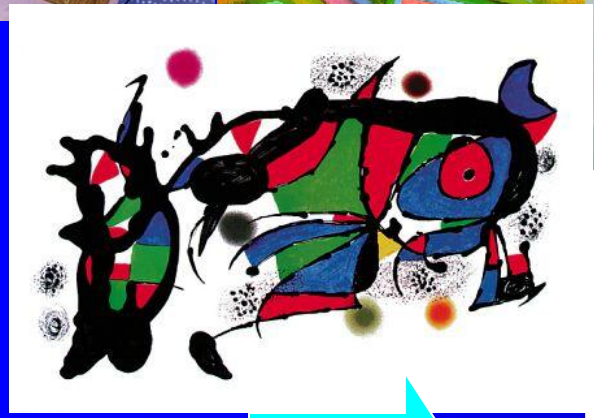

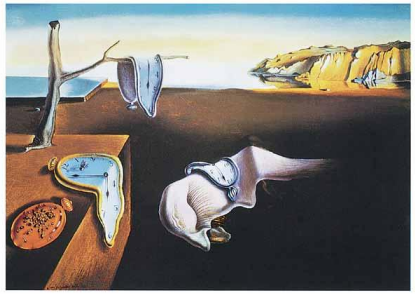

Pulsa para continuar

Edad contemporánea:

España siglo XX

Guerra civil

El gobierno de la 2ª República tenía graves problemas.

El general Franco dio un golpe de estado y provocó la guerra civil.

Nacionales (partidarios de Franco) contra republicanos.

A los Nacionales les ayudan las dictaduras europeas: Alemania (Hitler) e Italia (Mussolini)

A los Republicanos les ayudan las democracias mundiales y Rusia (brigadas internacionales).

La guerra duró desde 1936 hasta 1939.

Pulsa para continuar

Edad contemporánea:

España siglo XX
Guerra civil

Video sobre la Guerra civil española.

Pulsa para continuar

Edad contemporánea:

España siglo XX
Guerra civil

El triunfo de Franco en la guerra civil motivó que las naciones democráticas (ganadoras de la 2ª Guerra mundial) bloquearan a España.

España atravesó una etapa de hambre y miseria (1939-1953): la postguerra, hasta que los EEUU en 1953 iniciaron relaciones con el gobierno de Franco.

Pulsa para continuar

Edad contemporánea:

España siglo XX
Guerra civil

Muchos españoles marcharon (1960-1970) a trabajar a Francia, Suiza, Alemania. Naciones que necesitaban recuperarse de las pérdidas de la 2ª guerra mundial.

Los ingresos de emigrantes españoles y el turismo sacaron a España de la crisis.

Pulsa para continuar

Edad contemporánea:

España siglo XX
La transición

Con la muerte de Franco en 1975 se restauró la monarquía en Juan Carlos I.

Se produjo un paso a la democracia llamado “la transición”.

España fue aceptada en la OTAN (Organización del Tratado del Atlántico Norte) y en la UE (Unión Europea).

Pulsa para continuar

Edad contemporánea:

España siglo XXI
La actualidad

España en el siglo XXI ha pasado a ser una gran nación. Es una de las 15 naciones más poderosas del mundo.

De ser una nación de emigrantes ha pasado a ser de inmigrantes.

El terrorismo y el paro son sus mayores problemas.

Fin