



PROYECTO: **-PLAN DE REANUDACIÓN**

C.E.I.P. GREGORIO SANZ-RIBADEO

TÍTULO DEL PLANO:

SITUACION-LOCALIZACION

EMPLAZAMIENTO:

Avda. de Llarca, 1 - 27700 - Ribadeo (Lugo)

PETICIONARIOS:

C.E.I.P. GREGORIO SANZ-RIBADEO-(LUGO)

FIRMA:

25-AUGUSTO-2020

ESCALA:

DIN A4 SIN ESCALA

TORNO INGENIERIA
GRUPO DE COORDINACIÓN

SIST. COORD:

ETRS 89

Nº PLANO:

0

DIBUJO REF.:

CLAVE PLANO:

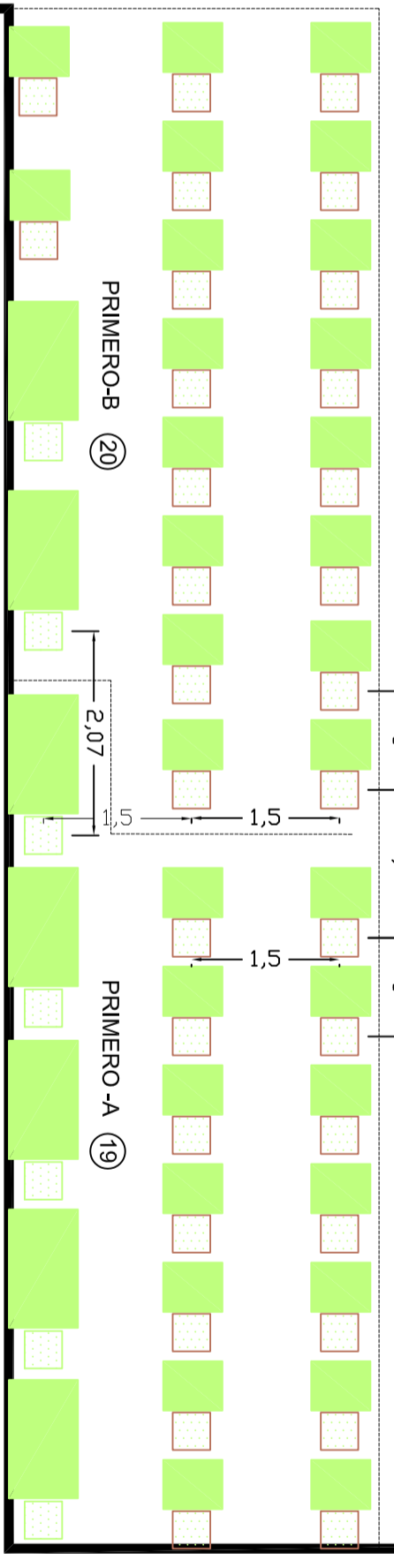
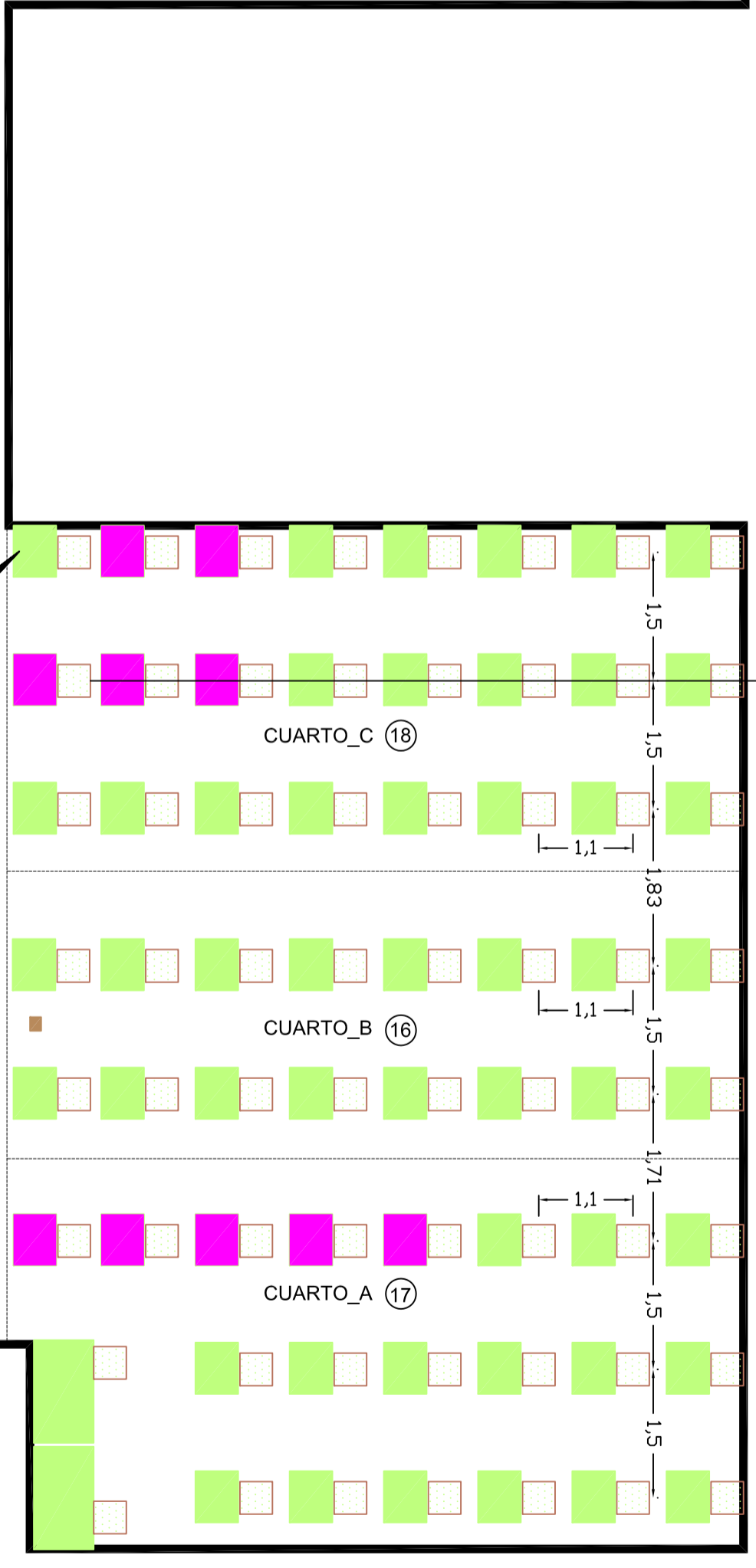
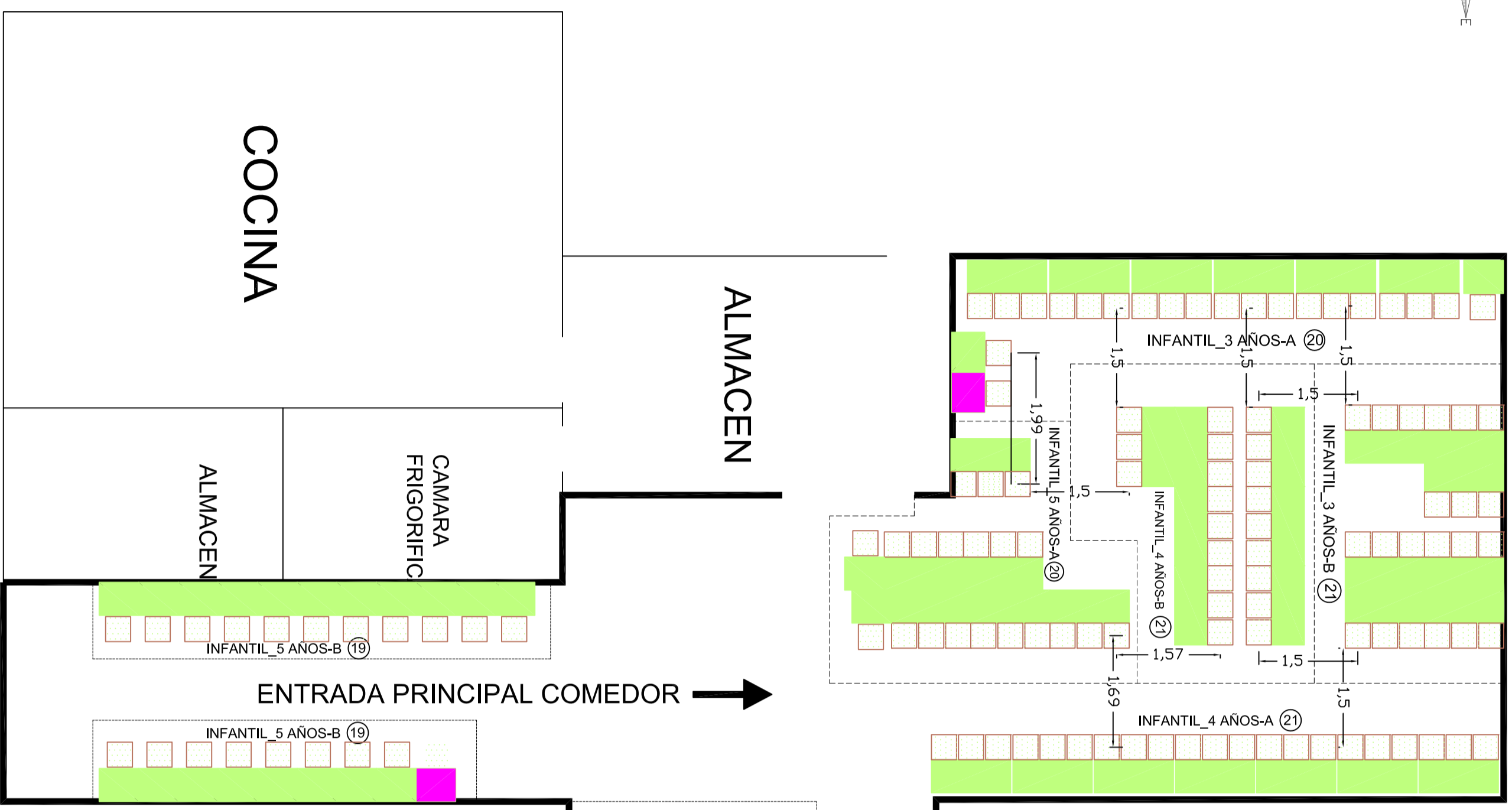
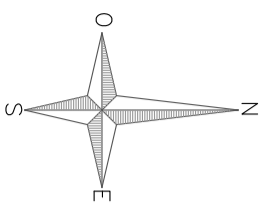

DISTRIBUCIÓN 1º TURNO

②① NÚMERO DE ALUMNOS
GRUPO ESTABLE CONVIVENCIA

EDUCACIÓN INFANTIL E 2º DE EDUCACIÓN PRIMARIA

* OS ALUMNOS ESTÁN SENTADOS SEN DISTANCIA DE SEGURIDADE, AGRUPADOS POR AULAS.

* A DISTANCIA ENTRE OS ALUMNOS DUNHA AULA E OUTRA SERA DE MÍNIMO UN METRO.

EDUCACIÓN PRIMARIA + INFANTIL SANOS B - EXCEPTO 2º DE EDUCACIÓN PRIMARIA

* OS ALUMNOS ESTÁN SENTADOS EN MESSAS INDIVIDUAIS, EN BASE O CROQUIS ADXUNTO (IMAXE INFERIOR)

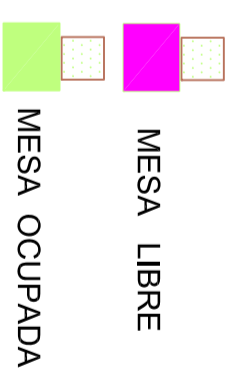
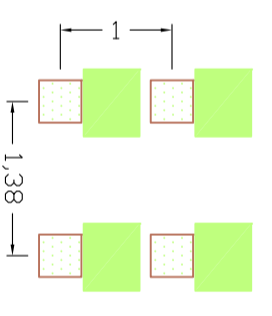

PROYECTO:	-PLAN DE REANUDACION C.E.I.P. GREGORIO SANZ-RIBADEO		
TÍTULO DEL PLANO:	DISTRIBUCION COMEDOR 1º TURNO		
EMPLAZAMIENTO:	Avda. de Lurca, 1 - 27700 - Ribadeo (Lugo)		
PETICIONARIO/S:	C.E.I.P. GREGORIO SANZ-RIBADEO-(LUGO)		
FIRMA:	FECHA:	25-A-05-2020	
SIST. COORD:	ESCALA:	1/150	
ETRS 89	Nº PLANO:	1	

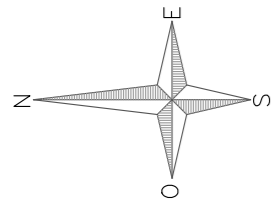

CANCELA COMEDOR
ENTRADA ←
SAIDA →
 1º / 2º / 5º / 6º

ENTRADA PRINCIPAL
ENTRADA ←
SAIDA →
 INFANTIL / TERCEIRO

CANCELA GRANDE
ENTRADA ←
SAIDA →
 CUARTO PRIMARIA

PATIO 8
"O TEIXO"

PATIO 4
"A PEREIRA"
 1180,00M2

AVD. DE LUARCA

CARRETERA DE VILELA

AVD. DE LUARCA

CARRETERA DE VILELA

RUA ALFREDO DANO

PATIO 2
"PEONIL"
 261,00M2

PATIO 1
 312,00M2

PATIO 7
"CAMPO ARTIFICIAL"
 3419,00M2

PATIO 6
"O PAVILLÓN"
 1213,00M2

PATIO 5
"PISTA DESCUBERTA"
 1274,00M2

PATIO 3
"O CASTIÑEIRO"
 1633,00M2

RECREO
 1ºB / 5ºB

RECREO
 1ºA / 5ºA

RECREO
 6ºC

RECREO
 6ºB

RECREO
 6ºA

RECREO
 CUARTO A

RECREO
 CUARTO B

RECREO
 TERCEIRO A

RECREO
 TERCEIRO B

RECREO
 CUARTO-C

RECREO
 INFANTIL A-(5 ANOS)
 2ºA

RECREO
 INFANTIL B-(5 ANOS)
 2ºB

RECREO
 INFANTIL B
 4ANOS

RECREO
 INFANTIL A
 4ANOS

ZONA ESPERA
 INF.

ZONA ESPERA
 INF.

RECREO
 INFANTIL B
 3ANOS

ZONA ESPERA
 INF.

ZONA ESPERA
 INF.

ZONA ESPERA
 3ANOS-B

ZONA ESPERA
 3ANOS-A

RECREO
 INFANTIL A
 3ANOS

FLECHA ENTRADA ←
FLECHA SAIDA →

HORARIOS ENTRADAS:

- **SETEMBRO / XUÑO**
 INFANTIL / 1º / 2º _ 9:50h
 3º / 4º / 5º / 6º _ 9:40h
- **OUTUBRO / MAIO**
 INFANTIL / 1º / 2º _ 9:55h
 3º / 4º / 5º / 6º _ 9:45h

HORARIOS SAIDAS:

- **SETEMBRO / XUÑO**
 INFANTIL / 1º / 2º _ 15:30h
 3º / 4º / 5º / 6º _ 15:40h
- **OUTUBRO / MAIO**
 INFANTIL / 1º / 2º _ 15:50h
 3º / 4º / 5º / 6º _ 16:00h

PROYECTO: -PLAN DE REANUDACION_		
C.E.I.P. GREGORIO SANZ-RIBADEO		
TÍTULO DEL PLANO: DISTRIBUCIÓN DE PATIOS EXTERIORES		
ZONAS DE RECREO Y ZONAS DE ESPERA		
EMPLAZAMIENTO:	FIRMA:	FECHA:
Avda. de Luarca, 1 - 27700 - Ribadeo (Lugo)		25-AGOSTO-2020
PETICIONARIOS:	SIST. COORD:	ESCALA:
C.E.I.P. GREGORIO SANZ-RIBADEO-(LUGO)	ETRS 89	DIN A2 1/150
DIBUJO REF.:	CLAVE PLANO:	Nº PLANO:
		3

PLANTA BAIXA - ZONAS INTERIORES

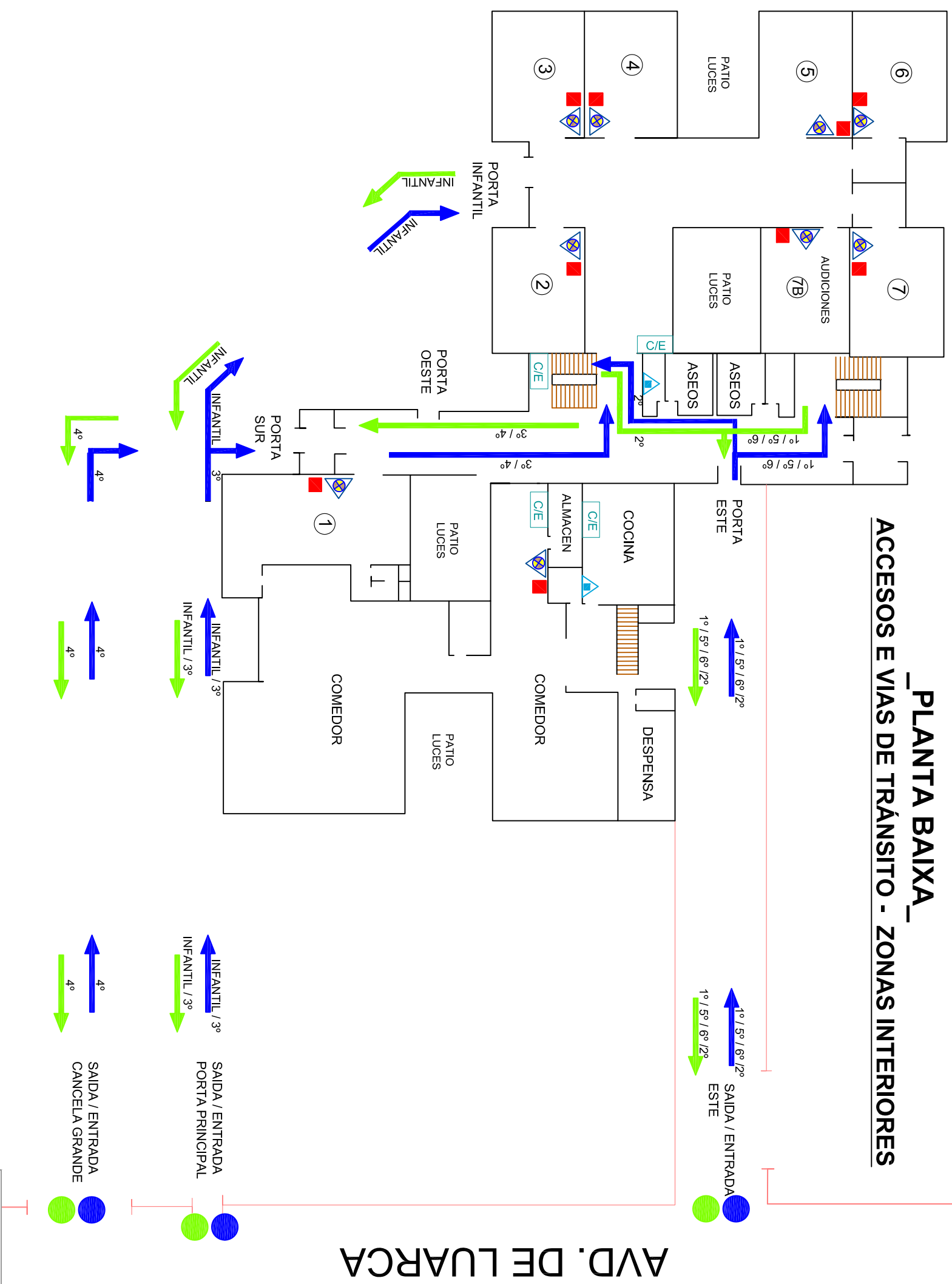

LENDIA INFORMATIVA

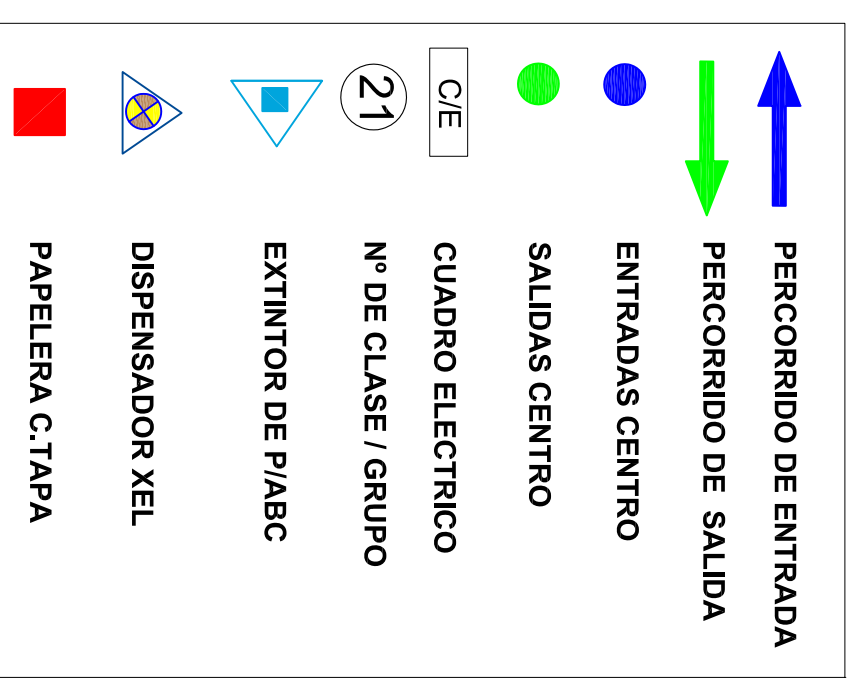

AVD. DE LUARCA

PROYECTO:
C.E.I.P. GREGORIO SANZ-RIBADEO

TÍTULO DEL PLANO:
- PLAN DE REANUDACION_
- ACCESOS E VIAS TRÁNSITO-EDIFICIOS
- DISPENSADORES DE XEL.-PAPELEIRAS
PLANTA BAIXA

EMPLAZAMIENTO:
Avda. de Luarca. 1 - 27700 - Ribadeo (Lugo)

PETICIONARIOS:
C.E.I.P. GREGORIO SANZ-RIBADEO-(LUGO)

FECHA: 25-AGOSTO-2020
ESCALA: SIN ESCALA
Nº PLANO: 4

CLAVE PLANO: ...

ETRS 89

SEGUNDO ANDAR - ZONAS INTERIORES

ACCESOS E VIAS DE TRÁNSITO

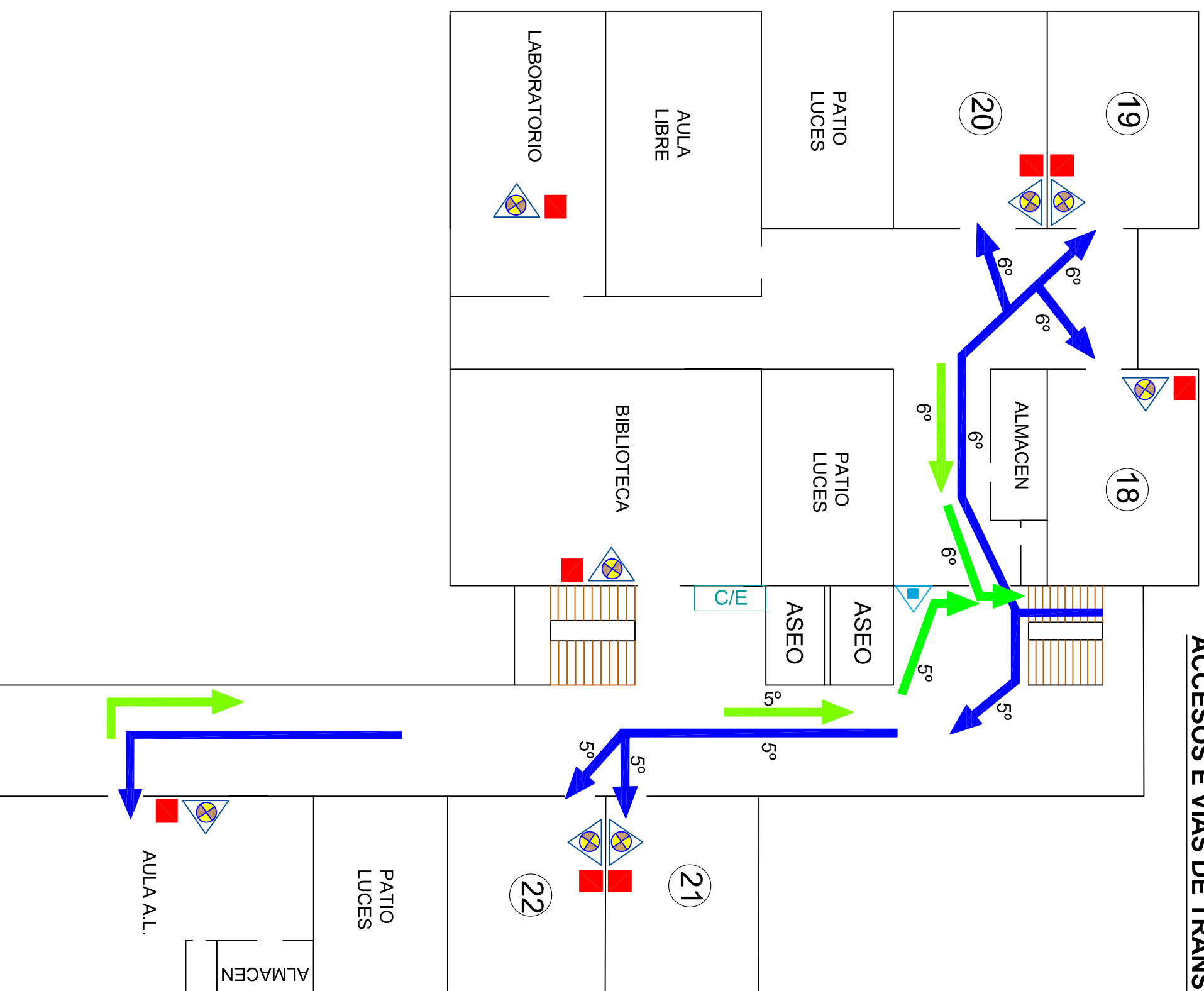

LENDA INFORMATIVA

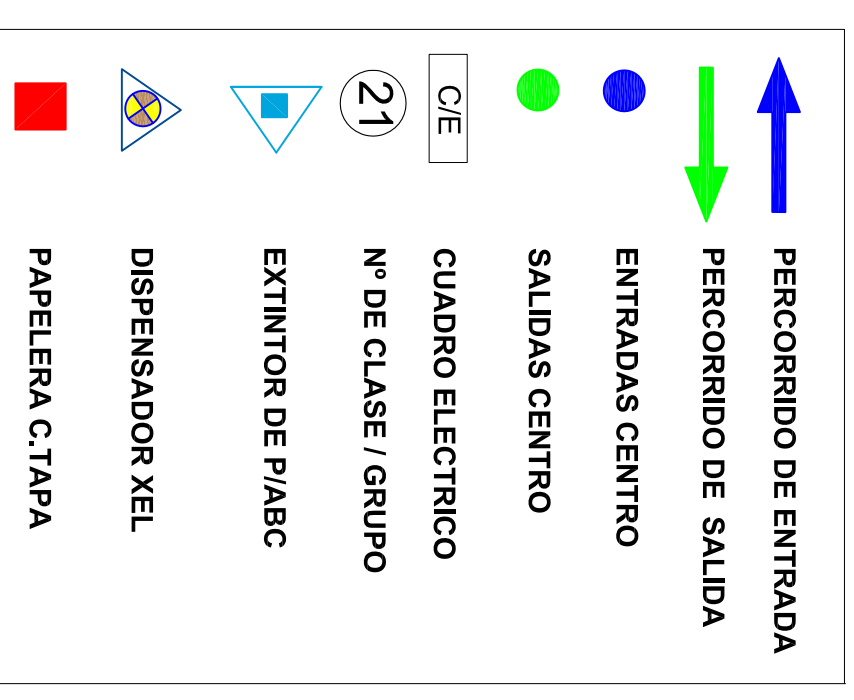

PROYECTO: C.E.I.P. GREGORIO SANZ-RIBADEO	
TÍTULO DEL PLANO: - ACCESOS E VIAS TRÁNSITO-EDIFICIOS - DISPENSADORES DE XEL- PAPELEIRAS - SEGUNDO ANDAR	
EMPLAZAMIENTO: Avda. de Luarca. 1 - 27700 - Ribadeo (Lugo)	FECHA: 25-AGOSTO-2020
PETICIONARIOS: C.E.I.P. GREGORIO SANZ-RIBADEO-(LUGO)	ESCALA: DIN A3 SIN ESCALA
DIBUO REF.:	CLAVE PLANO:
SIST. COORD.: ETRS 89	Nº PLANO: 6

