

XORNADAS DE PORTAS ABERTAS



XADEWEB

CORREO EDUXUNTA

GOOGLE

AULA VIRTUAL

GALERÍA

BLOGUES DO NOSO CENTRO

AXUDAS PARA LIBROS E MATERIAL DE E. PRIMARIA

Xov, 05/07/2018 - 08:59 — jfeal

Iniciar sesión: Acceso

OBXECTIVOS DA VISITA

01

COÑECER A ESCOLA PÚBLICA

02

ACHEGARSE AO NOSO PROXECTO EDUCATIVO

03

DAR A COÑECER AS INSTALACIÓNS E SERVIZOS

04

SOLVENTAR DÚBIDAS DA ESCOLARIZACIÓN INICIAL





ORGANIZACIÓN DA VISITA



BENVIDA



**CHARLA INICIAL
ESCOLARIZACIÓN**



**PRESENTACIÓN DO NOSO
MODELO EDUCATIVO**



VISITA AO CENTRO



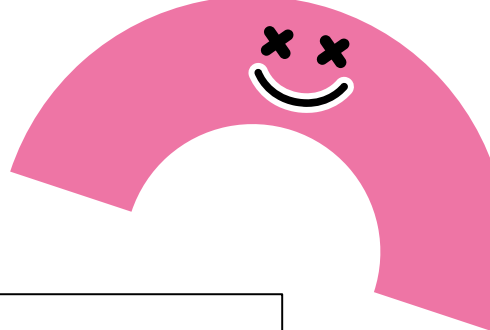
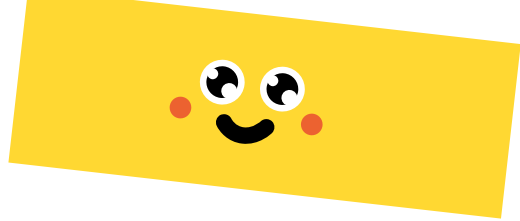
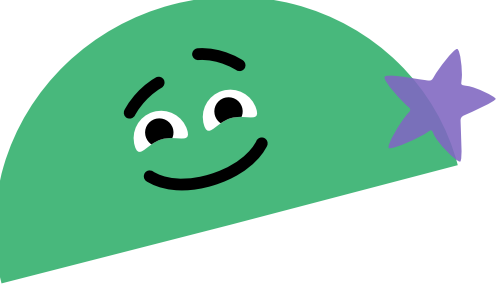

01

PROCESO DE ESCOLARIZACIÓN

Do 1 ao 20 de marzo de 2024

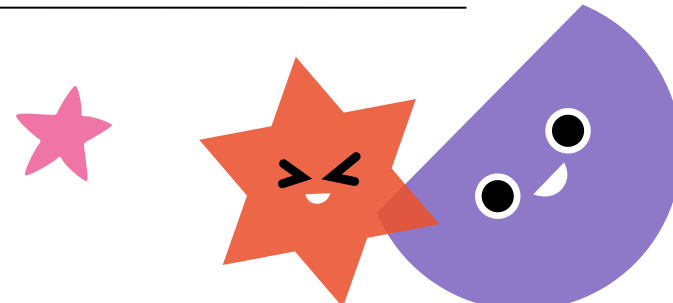
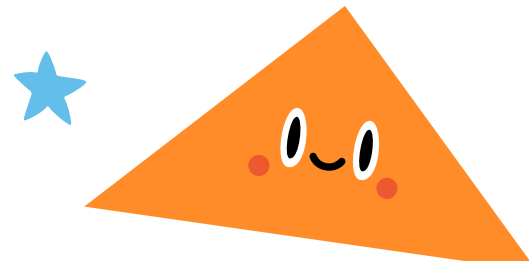
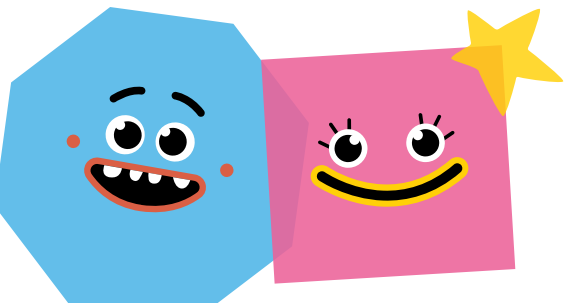

ADMISIÓN DE ALUMNADO

CALENDARIO DE ADMISIÓN E MATRÍCULA

Curso 2024-2025



	PROCESOS	PRAZOS	XESTIÓN E DOCUMENTACIÓN
FASE I	<p>Reserva de praza nos centros adscritos ou para cambio de etapa (infantil a primaria)</p> <p>Caso 1: Paso de 6ºEP a 1º ESO (CEIP Escultor Acuña a IES Álvaro Cunqueiro)</p>	<p>Do 15 de xaneiro ao 5 febreiro ambos incluídos</p> <p>Publicación das reservas admitidas antes do 28 de febreiro</p>	<p>ANEXO I Información ás familias por <i>Abalarmobil</i> Enviar a solicitude ás familias de 6º de EP. Deberán cubri-lo e entregalo na secretaría do centro actual) ou presentalo na aplicación Admisión Alumnado Modelo ED550A <u>Dispoñible na web da Xunta</u></p>
	<p>Publicación de postos escolares vacantes →</p>	<p>Antes do 1 de marzo</p>	<p>Estudio de vacantes do centro e carga na aplicación Admisión Alumnado Publicación na web e no taboleiro interno do centro Páxina de información: Admisión de Alumnado</p>
	<p>Presentación de solicitude de praza ordinario (noutros centros ou nova admisión) →</p>	<p>Do 1 - 20 de marzo</p>	<p>ANEXO II e fotocopia do Libro de Familia Modelo ED550B Solicitalo no propio IES escollido <u>Dispoñible na web da Xunta</u></p>



ADMISIÓN DE ALUMNADO

CALENDARIO DE ADMISIÓN E MATRÍCULA

Curso 2024-2025



FASE II	Publicación das listaxes provisionais de persoas admitidas e non admitidas	25 de abril	Publicación na web do centro e nos taboleiros interiores do centro Reclamación (5 días hábiles)
	Publicación das listaxes definitivas de persoas admitidas e non admitidas	15 de maio	Publicación na web do centro e nos taboleiros interiores do centro (expostas ata comezo do curso seguinte)
FASE III	Formalización matrícula en Educación Infantil e Primaria	20 – 30 de xuño	Presentación da documentación no centro: ANEXO III-1 e documentación solicitada polo centro
	Formalización matrícula en Secundaria	23 xuño-7 xullo	Centros de Secundaria



A Consellería

Información

Colectivo

Ensinanza

Tema



Inicio do procedemento de admisión de alumnado en centros docentes sostidos con fondos públicos para o curso 2024/2025

Escoitar 

Lun, 15/01/2024 - 09:00

Información xeral

- [Alertas e avisos](#)
- [Glosario](#)
- [Anexos ao perfil do contratante](#)
- [Sitio web](#)



I. DISPOSICIÓN XERAIS

CONSELLERÍA DE CULTURA, EDUCACIÓN, FOR UNIVERSIDADES

ORDE do 21 de outubro de 2022 pola que se des 3 de febreiro, e se regula o procedemento de adrc docentes sostidos con fondos públicos que imp ciclo de educación infantil, de educación prima obrigatoria e de bacharelato reguladas na Lei org educación (códigos de procedemento ED550A, E

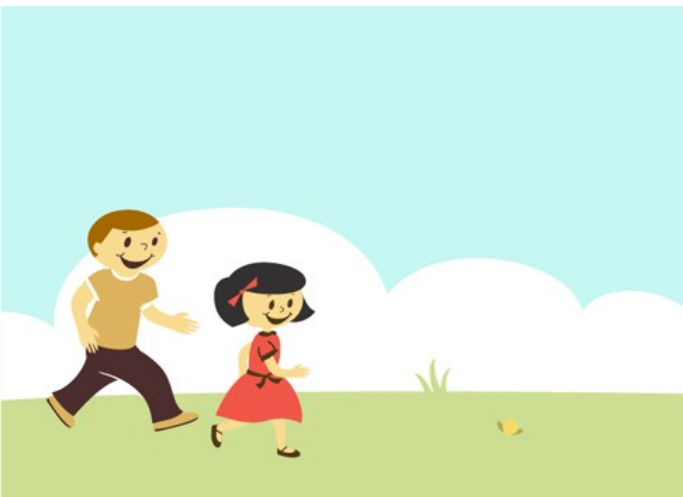

Artigo 13. Criterios de admisión

Cando o número de solicitudes de admisión presentadas en prazo sexa superior ao de postos dispoñibles no centro, valoraranse os seguintes criterios para fixar unha orde de prelación:

1. Irmán ou irmá matriculados no centro.
2. Proximidade ao centro docente do domicilio familiar ou do lugar de traballo da persoa proxenitora, titora ou acolledora.
3. Renda per cápita da unidade familiar.
4. Persoa proxenitora, titora ou acolledora traballadora do centro docente.
5. Familia numerosa.
6. Alumnado nado de parto múltiple.
7. Familia monoparental.
8. Discapacidade de calquera membro computable da unidade familiar.
9. Condición de vítima de violencia de xénero.
10. Condición de vítima de terrorismo.
11. Criterio complementario.
12. Expediente académico para as ensinanzas de bacharelato.

- 1 Inicio
- 2 Solicitudes
- 11 Axuda

Inicio

Aplicación de xestión das solicitudes de **reserva** para centros adscritos e de **admisión** para alumnos de Educación Infantil, Primaria, Ensinanza Secundaria Obrigatoria e Bacharelato en centros sostidos con fondos públicos.

Solicitud de Reserva

Prazo pechado



Para presentar unha solicitude deberá seguir algunha das opción descritas a continuación:

1. **Cubrir a solicitude informáticamente e presentala asinada de xeito manual no centro:**

Para presentar a solicitude presencialmente no centro deberá seleccionar a opción de menú "**Solicitudes --> Reserva/Admisión --> Crear**". Deseguido aparecerá unha pantalla na que deberá cubrir os datos necesarios, tales como datos persoais e de contacto, os datos académicos e os criterios alegados e autorizacións. Despois de cubrir a información descrita, deberá premer no botón "Crear e Confirmar". Feito isto poderá descargala para asinar e presentar no centro.

2. **Cubrir a solicitude informáticamente e asinala en Sede Electrónica:**

Para presentar a solicitude a través da Sede Electrónica deberá acceder a admisionalumnado con usuario de Chave 365 ou con certificado dixital, para iso deberá premer na icona verde que se atopa arriba á dereita. Posteriormente deberá seleccionar a opción de menú "**Solicitudes --> Admisión --> Crear**". Deseguido aparecerá unha pantalla na que deberá cubrir os datos necesarios, tales como datos persoais e de contacto, os datos académicos e os criterios alegados e autorizacións. Despois de cubrir a información descrita, deberá premer no botón "Confirmar solicitude" e posteriormente premendo no botón "Firmar e presentar en Sede Electrónica", poderá asinar a solicitude dixitalmente, quedando como presentada no centro, sempre que o proceso de sinatura remate correctamente. Debe achegar escaneada toda a documentación pertinente á hora de presentar solicitude.

IMPORTANTE: Debe achegar, na Sede Electrónica da Xunta de Galicia, o **anexo bis dixitalizado**.

3. **Cubrir a solicitude manualmente e presentala asinada presencialmente no centro:**

Se non desexa cubrir a solicitude dixitalmente pode facelo de xeito manual descargando dende os seguintes enlaces os documentos, cubrilos e presentalos firmados no centro.

• **RESERVA:**

- [SOLICITUDE: Galego](#)
- [SOLICITUD: Castelán](#)

• **ADMISIÓN:**

- [SOLICITUDE: Galego](#)
- [SOLICITUD: Castelán](#)





XUNTA DE GALICIA

CONSELLERÍA DE EDUCACIÓN, UNIVERSIDADE
E FORMACIÓN PROFESIONAL

ANEXO II

PROCEDEMENTO ADMISIÓN DE ALUMNADO EN CENTROS DOCENTES SOSTIDOS CON FONDOS PÚBLICOS	CÓDIGO DO PROCEDEMENTO ED550B	DOCUMENTO SOLICITUDE			
DATOS DA/DO ALUMNA/O SOLICITANTE ⁽¹⁾					
NOME	PRIMEIRO APELIDO	SEGUNDO APELIDO	NIF		
<input type="text"/>	<input type="text"/>	<input type="text"/>	<input type="text"/>		
TIPO	NOME DA VÍA	NUM	BLOQ	ANDAR	PORTA
<input type="text"/>	<input type="text"/>	<input type="text"/>	<input type="text"/>	<input type="text"/>	<input type="text"/>
PARROQUIA	LUGAR				
<input type="text"/>	<input type="text"/>				
CÓDIGO POSTAL	PROVINCIA	CONCELLO	LOCALIDADE		
<input type="text"/>	<input type="text"/>	<input type="text"/>	<input type="text"/>		
TELÉFONO	TELÉFONO MÓBIL	CORREO ELECTRÓNICO			
<input type="text"/>	<input type="text"/>	<input type="text"/>			
DATA DE NACEMENTO	SEXO				
<input type="text"/>	<input type="radio"/> Home <input type="radio"/> Muller				
DATOS PARA OS EFECTOS DE NOTIFICACIÓN					
Notifíquese a: <input type="radio"/> Persoa solicitante <input type="radio"/> Persoa representante					



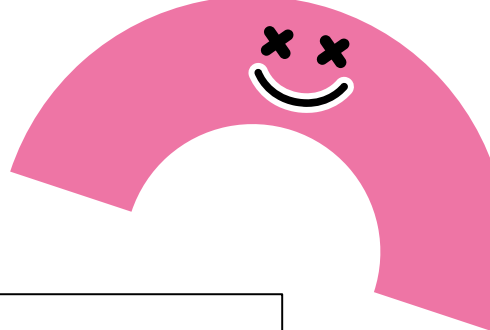
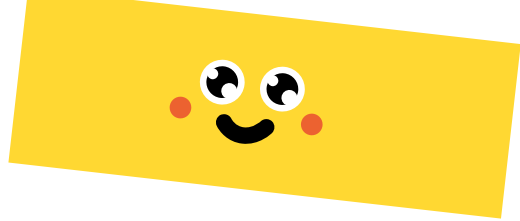
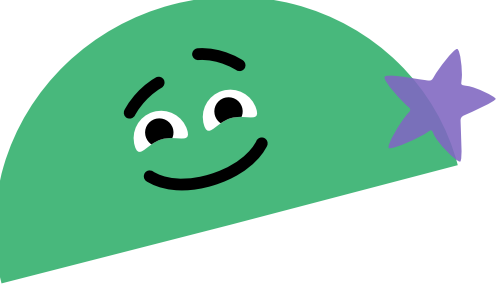

02

A ESCOLA PÚBLICA

CEIP ESCULTOR ACUÑA

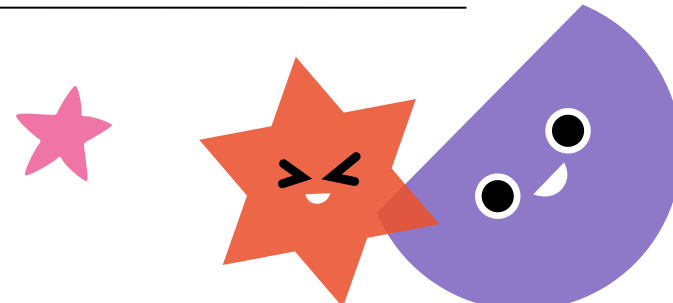
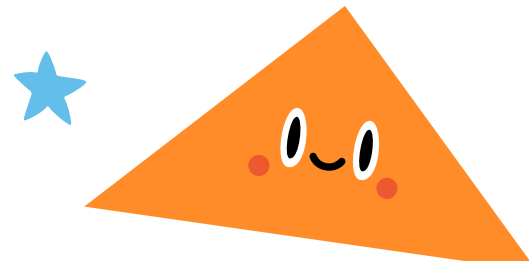
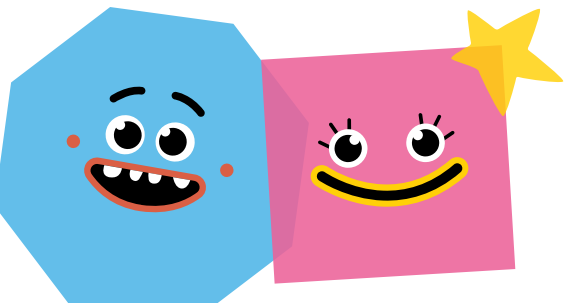

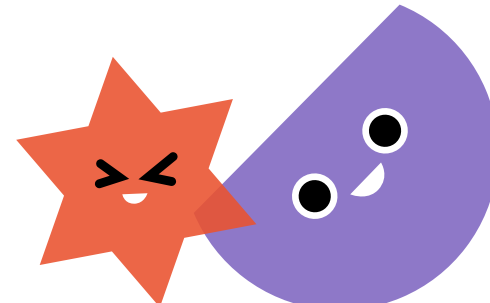
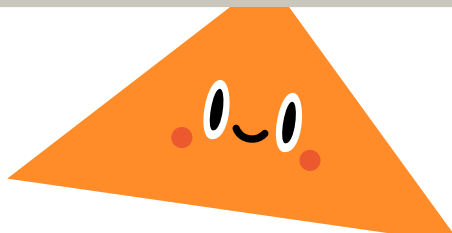
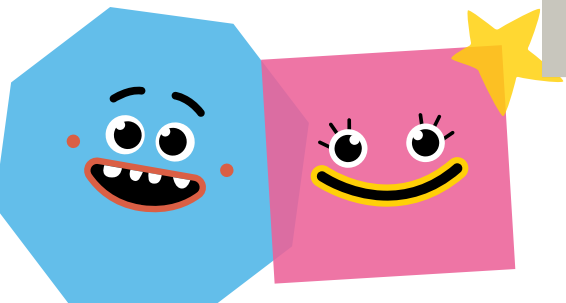
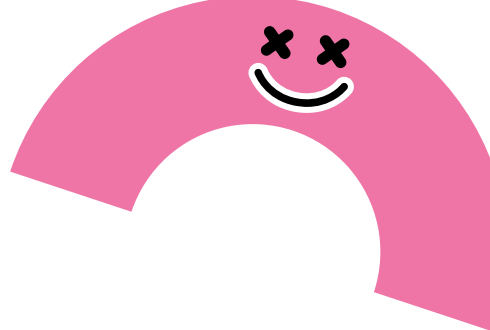
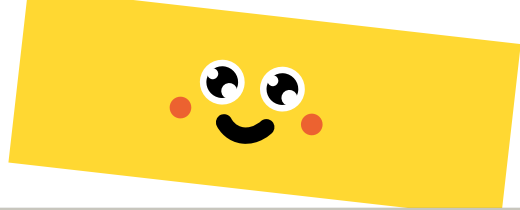
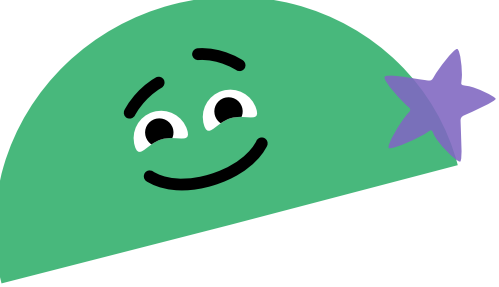



Escolas Vigo

Directorio de centros educativos

EEI | CEIP | CEP | CPI | CEE | IES

CONCELLO DE VIGO



-  Presentación
- Centros
- Zonas
- Sistema educativo
- 2º Infant., Prim. e Secund.
- Escolas Infantís Municipais
- Vigo en inglés
- Bolsas EOIV

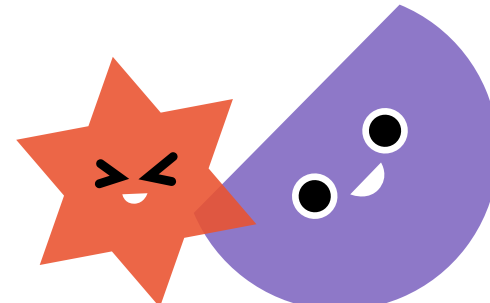
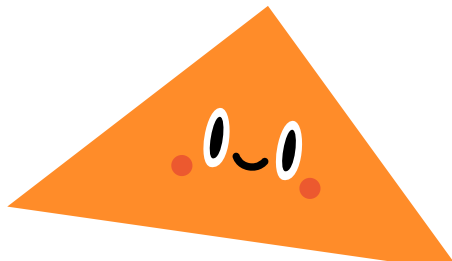
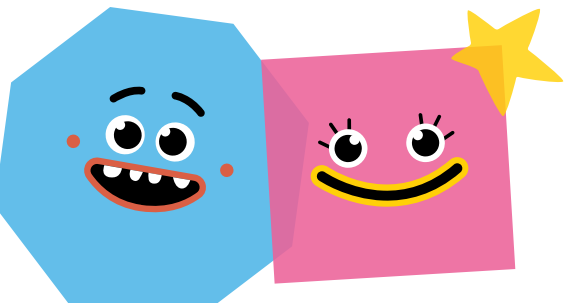

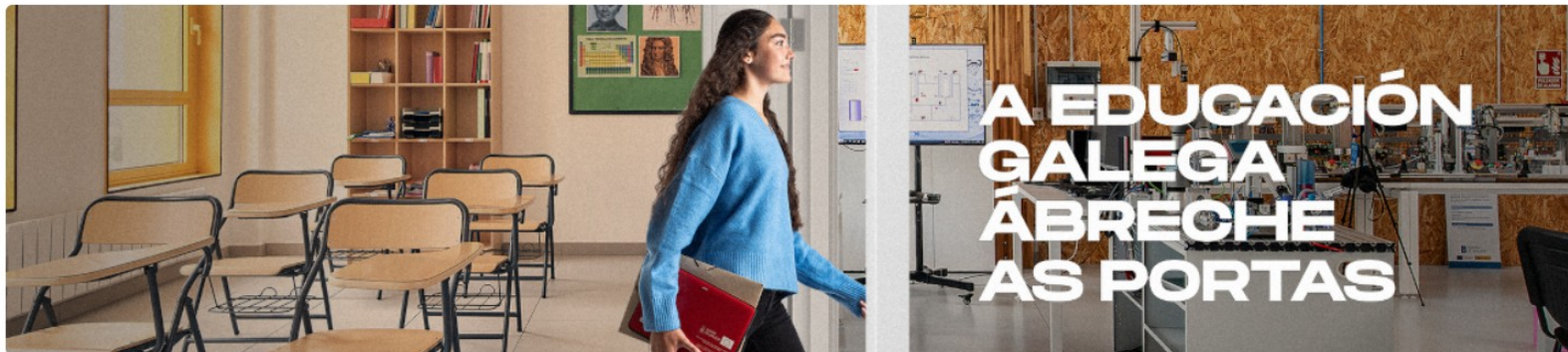

SERVIZOS

 Correo EDU

 Buscador de centros

 XADE

 Oposicións

 FPROFE

 Portal da dirección

 Listas de substitucións

 Persoal centros

 Avalia

 Edu Covid

DESTAQUES



1. Inicio

2. Busca

3. Guía de centros

4. Áreas de influencia

Buscar centros

Novo dende a versión 1.23. da aplicación.

Nova funcionalidade que permite a [búsqueda por xornadas](#). A xornada ou quenda vai ligada ao ensino, polo que terá que escoller tamén unha ensinanza. Pode exportar os datos en csv coa búsqueda realizada.

Para poder ver os resultados no mapa tras a busca prema no botón que se debuxa baixo o mesmo.

Filtros para a busca

Indique polo menos un filtro e prema o botón Buscar

Centro

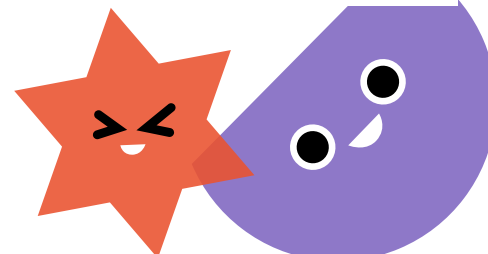
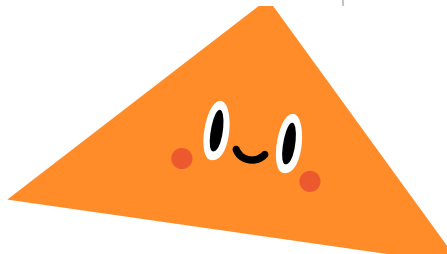
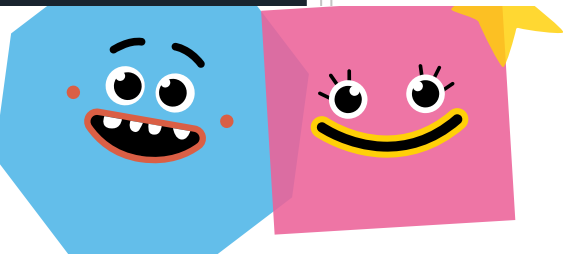

KARINA

**NO SOY
PERFECTA
PERO GRACIAS
A DIOS
SOY
MUY
FELIZ...**



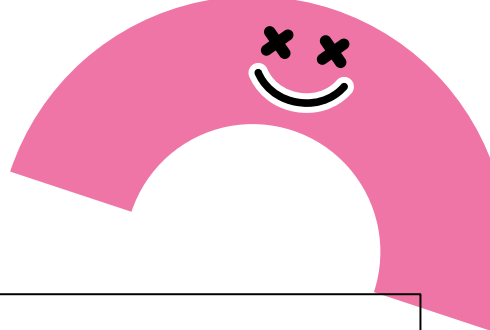
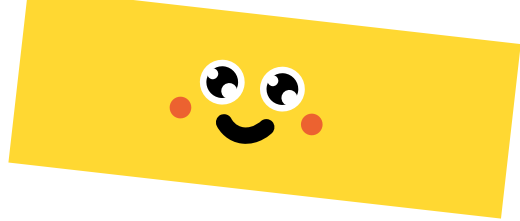
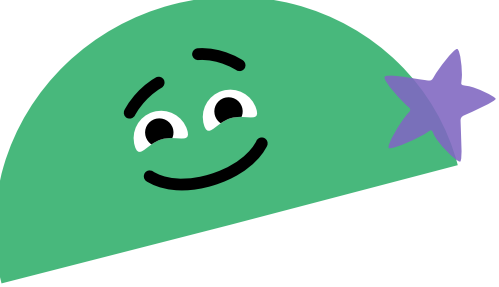

03

A NOSA ESCOLA: ESCULTORAS E ESCULTORES

CEIP ESCULTOR ACUÑA

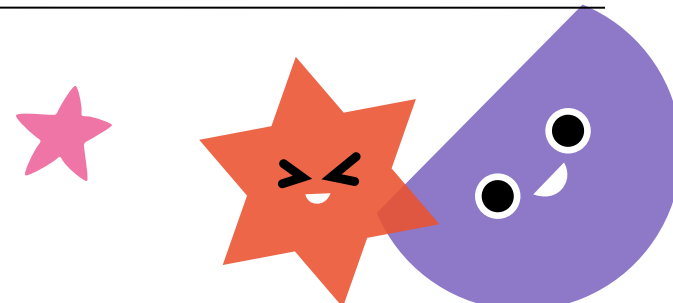
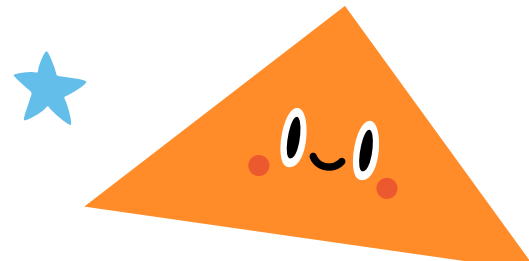
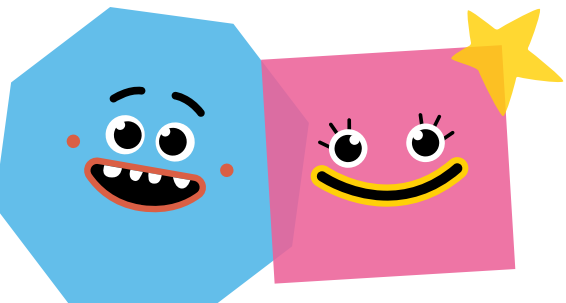

CEIP Escultor Acuña (Coia- Vigo)



Escolas Vigo

Directorio de centros educativos

EEI

CEIP

CEP

OP

CEE

IES

CONCELLERÍA
DE
EDUCACIÓN

CONCELLO
DE VIGO



Presentación

Centros

Zonas

Sistema educativo

Admisión 2º Ciclo Infantil, Primaria, Secundaria e Bacharelato

Escolas Infantís Municipais

[INICIO](#) ▶ [DIRECTORIO CENTROS](#) ▶ [CEIP ESCULTOR ACUÑA](#)

CEIP Escultor Acuña – centro público

Centro Educativo de liña 2:
6 unidades de Educación Infantil
12 unidades de Educación Primaria



EQUIPO DIRECTIVO

Inspección

Outros datos

Cargos directivos

Cargo	Nome
Director/a	Juan Antonio Graña Rodríguez
Secretario/a	José Antonio Feal Baliño
Xefe/a de estudos	Mónica Otero Bouzada

Volver



A NOSA WEB



VISITA VIRTUAL

CORREO EDUXUNTA

AULA VIRTUAL

BLOGUES DO NOSO CENTRO

EDUXUNTA

MEDIDAS COVID

TWITTER ERASMUS

XORNADAS DE PORTAS ABERTAS 2024

Mér, 10/01/2024 - 09:53 — admin

CEIP ESCULTOR ACUÑA

XORNADAS DE PORTAS ABERTAS 24 25

CEIP ESCULTOR ACUÑA

VISITAS PRESENCIAIS AO CENTRO
VEN A COÑECERNOS!

FEBREIRO

martes, 6, 20 e 27 10:30-11:30 horas
xoves, 8, 22 e 29 17:00-18:00 horas

PREVIA CITA: 886 120 115

Iniciar sesión: Acceso

O CENTRO

- Xornada Portas Abertas 2024
- Admisión Alumnado 2024-2025
- Ficha básica do Centro
- A nosa historia
- Tour Virtual en 3D
- Localización
- Instrucións Inicio Curso 23-24
- Libros de texto 2023-2024
- Calendario Escolar 2023-2024
- Plan Educativo do Centro (PEC)
- PXA 2023_2024
- Plan Dixital
- Plan de Convivencia
- Plan de Igualdade
- Programa Alerta Escolar
- Proxecto Patios Dinámicos
- Dependencias
- › Organigrama
- Documentos
- Secretaría
- Normativa Protección Datos



Estatística do noso centro



360 alumnos e
alumnas



36 mestres e
mestras



8 PND (ILSE,
Coidadoras,
Conserxe)



Horario Escolar



Horarios do centro

- **Oficina:** de 9 a 10 e de 13 a 14 horas.
- **Tutorías:** Martes de 18 a 19 horas
- **Clases:** de 9 a 14 horas.



Prazas Vacantes 2024-2025

PUBLICACIÓN DE VACANTES PARA O CURSO 2023-2024

Lun, 27/02/2023 - 06:15 — admin

Prezadas familias:

Seguindo o Calendario de Admisión de Alumnado , publicamos as vacantes para o vindeiro curso 2023-2024 en Educación Infantil e Primaria. Facede "clic" na imaxe para acceder ao documento. Ante calquera dúbida, contactar coa nosa secretaría (886 120 115) Un saúdo cordial.



XUNTA DE GALICIA
CONSELLERÍA DE CULTURA, EDUCACIÓN
E ORDENACIÓN UNIVERSITARIA



CEIP Escultor Acuña
Rúa Estrada 10. 36209-Vigo. Pontevedra
Tel./Fax: 886 120 115
ceip_escultor.acunha@edu.xunta.es
<http://www.edu.xunta.es/centros/ceipescultoracunha>

ASUNTO: PUBLICACIÓN DE VACANTES PARA O CURSO 2023-2024

Prezadas familias:

Conforme o disposto na ORDE do 21 de outubro de 2022 pola que se desenvolve o Decreto 13/2022, do 3 de febreiro, e se regula o procedemento de admisión do alumnado nos centros docentes sostidos con fondos públicos que imparten ensinanzas de segundo ciclo de educación infantil, de educación primaria, de educación secundaria obrigatoria e de bacharelato reguladas na Lei orgánica 2/2006, do 3 de maio, de educación (códigos de procedemento ED550A, ED550B e ED550C), **PUBLÍCASE** a listaxe de vacantes por cursos para o vindeiro curso 2023-2024:





PROXECTO EDUCATIVO

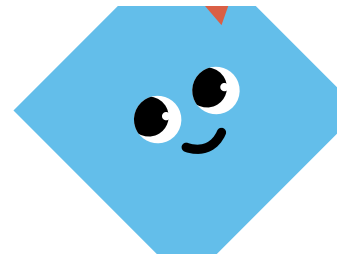
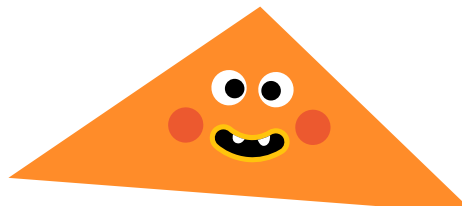
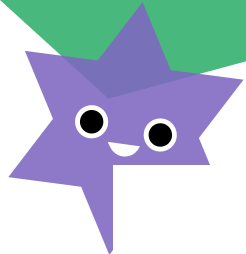
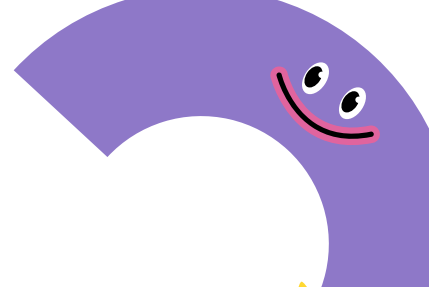
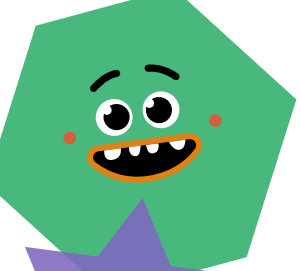

INCLUSIÓN EDUCATIVA E DIVERSIDADE



**“Lo mejor que el mundo tiene
está en los muchos mundos
que el mundo contiene”**

(Eduardo Galeano)

APRENDIZAXE COOPERATIVA



**“Se queres chegar rápido, camiña só,
se queres chegar lonxe... camiña en grupo”**

(Proverbio Africano)

EDUCACIÓN SOCIAL E CÍVICA



**“A escola debe ser un grato preludio
das nosas vidas”**

(Comenio)

EDUCACIÓN AMBIENTAL E SOSTEBILIDADE



**«Convertid un árbol en leña y arderá
para vosotros, pero no producirá
flores ni frutos para vuestros hijos»**

(Rabindranath Tagore)

COMPETENCIAS PERSOAIS PARA A VIDA



**“La mente es como un paracaídas:
sólo funciona si se abre”**

(Albert Einstein)

**“Non temas os erros. Saborea o fracaso.
Continúa avanzando”**

(Benjamin Franklin)

IGUALDADE DE XÉNERO



**“La igualdad es el alma de la libertad;
de hecho, no hay libertad sin ella”**

(Frances Wright)

EDUCACIÓN PARA LA INFANCIA



**“La infancia tiene sus propias
maneras de ver, pensar y sentir”**

(Froebel)

Programación



Xeral

Anual



Curso 2021-2022

1



Programación Xeral Anual



Curso 2022-2023

1



Programación

Xeral Anual



Curso 2023-2024

1

CEIP Escultor Acuña

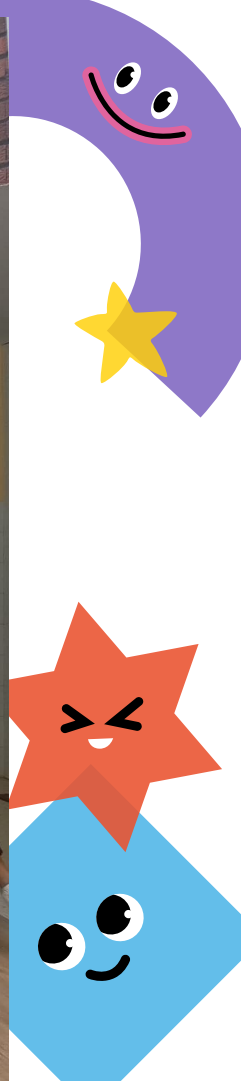
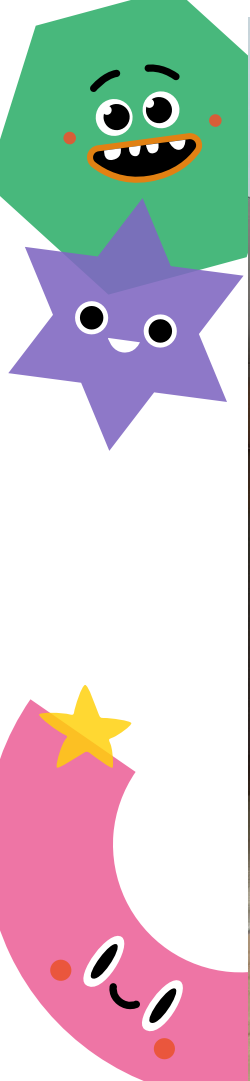

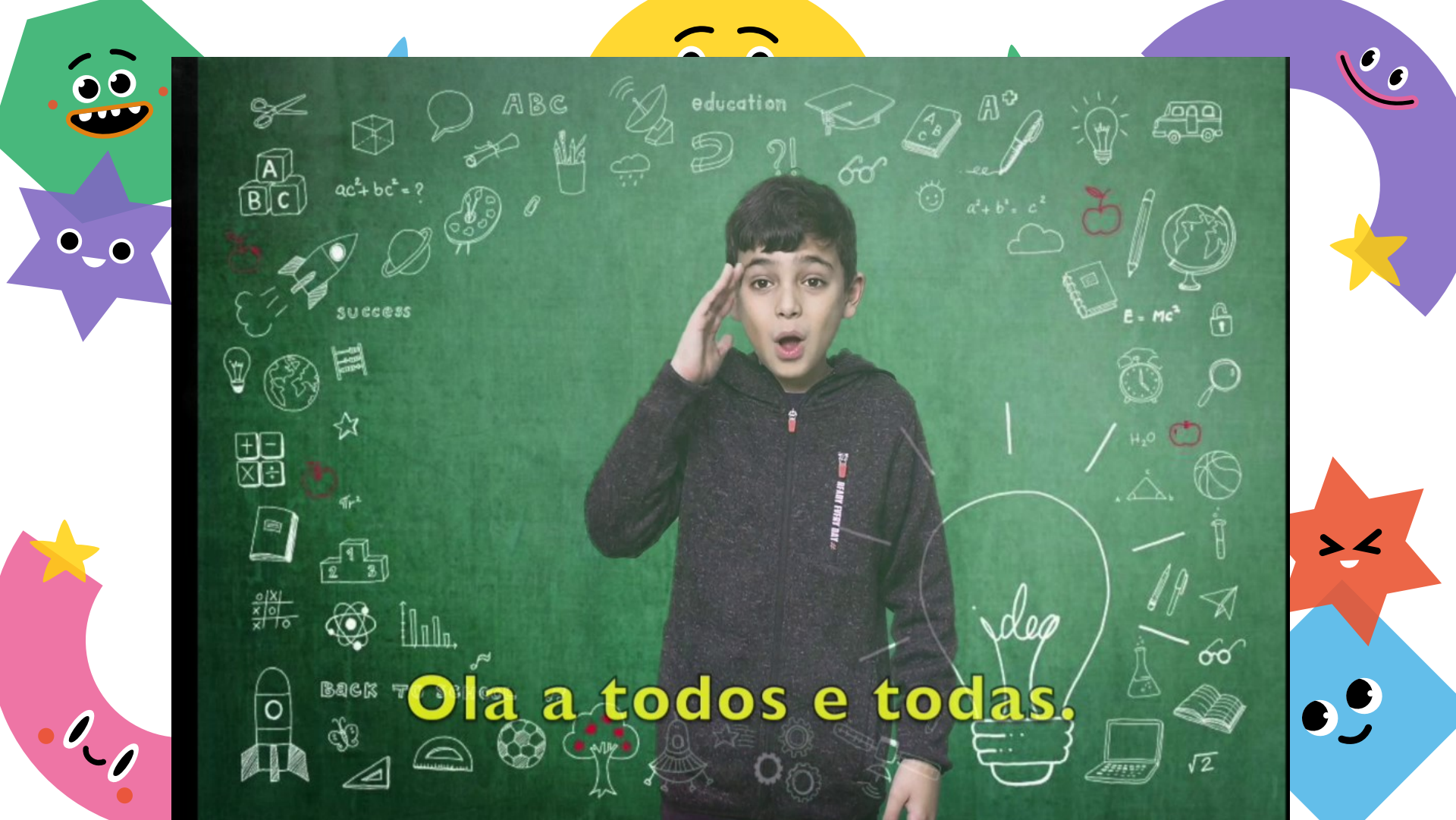

Ola a todos e todas.

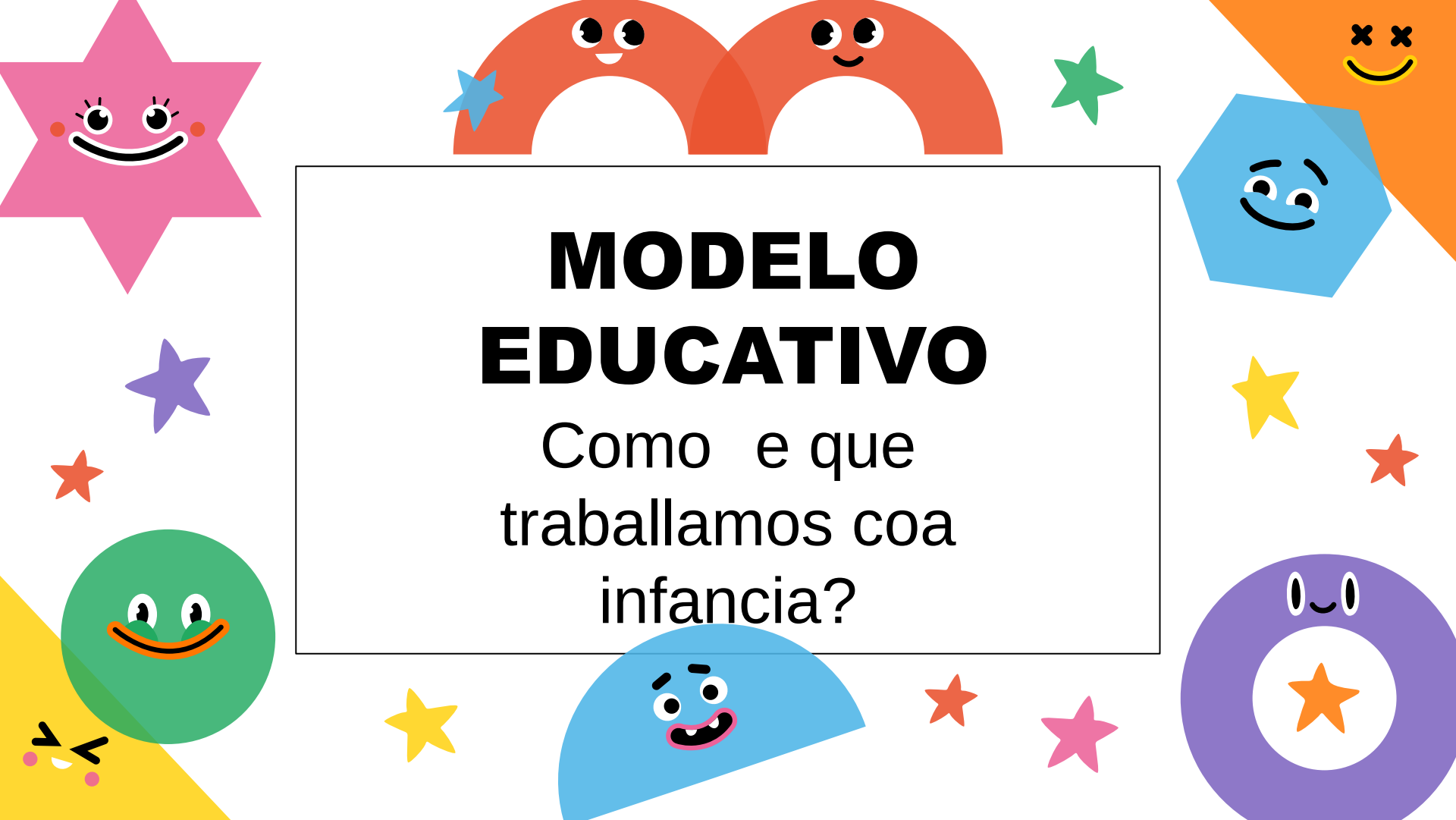

MODELO EDUCATIVO

Como e que
traballamos coa
infancia?

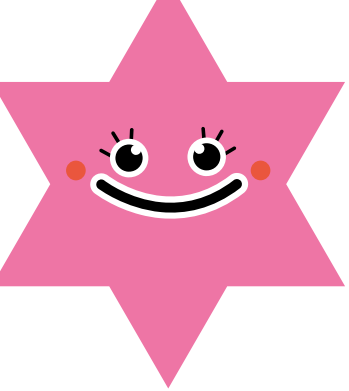

COMUNICACIÓN
LINGÜÍSTICA

COMPETENCIA
DIGITAL

COMPETENCIAS
SOCIALES Y CÍVICAS

CONCIENCIA Y
EXPRESIÓN CULTURAL

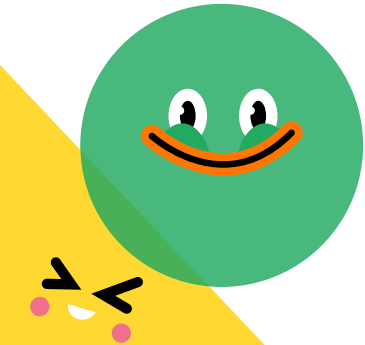
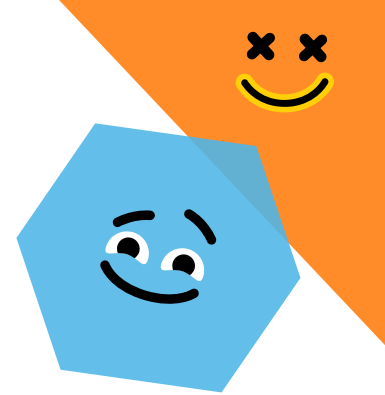

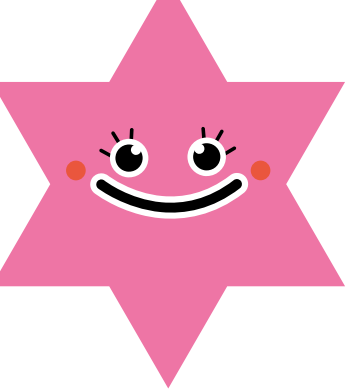

Metodoloxía de Traballo Colaborativo



Educación Infantil: traballamos por proxectos

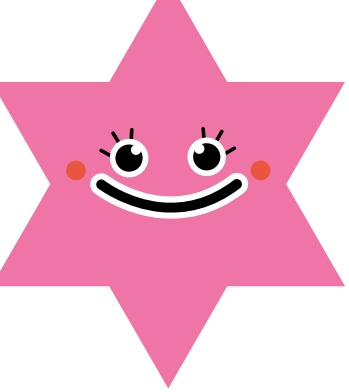

Educación Primaria: proyectos, currículo con enfoque competencial

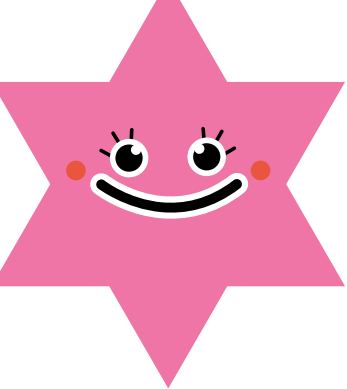

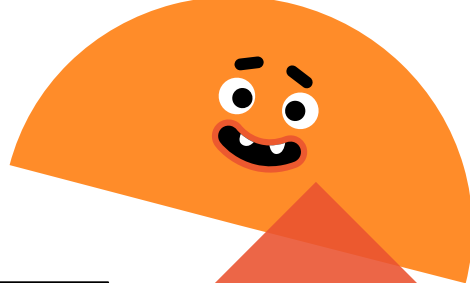
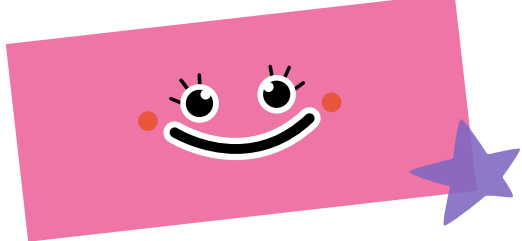
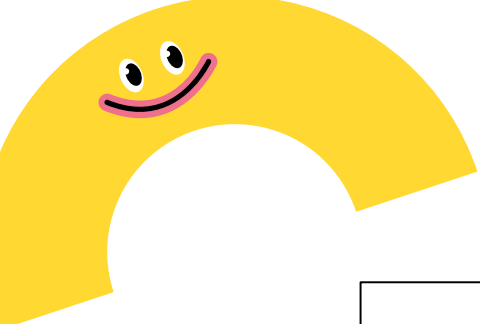

O Centro como un proxecto

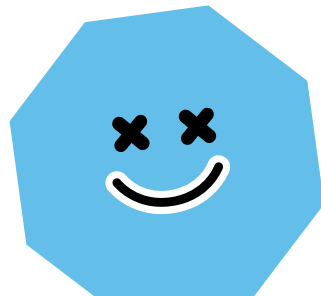
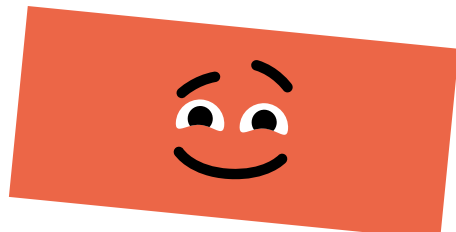
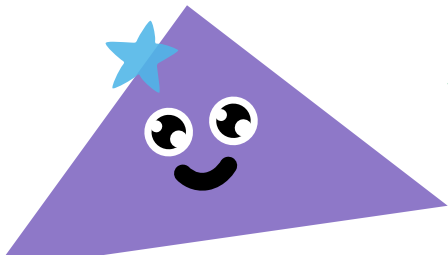
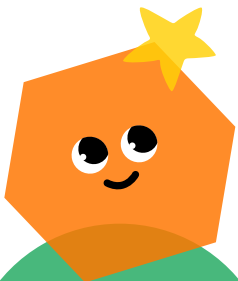

Proxectos da Biblioteca Escolar

- × Proxecto Documental Integrado (anual)
- × Plan de Mellora
- × Plan LÍA
- × Radio Escolar
- × Biblioteca Creativa



Bibliotecas
escolares
de Galicia

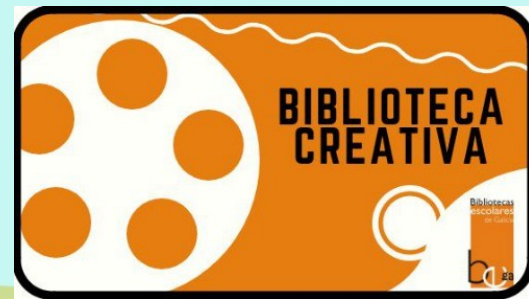

SECCIÓNS BILINGÜES (1 -2º ARTS) AUXILIAR DE CONVERSA



OUTROS PROXECTOS

PLAN DIXITAL



IDIOMA ESTRANXEIRO

FRANCÉS OPCIONAL EN PRIMARIA

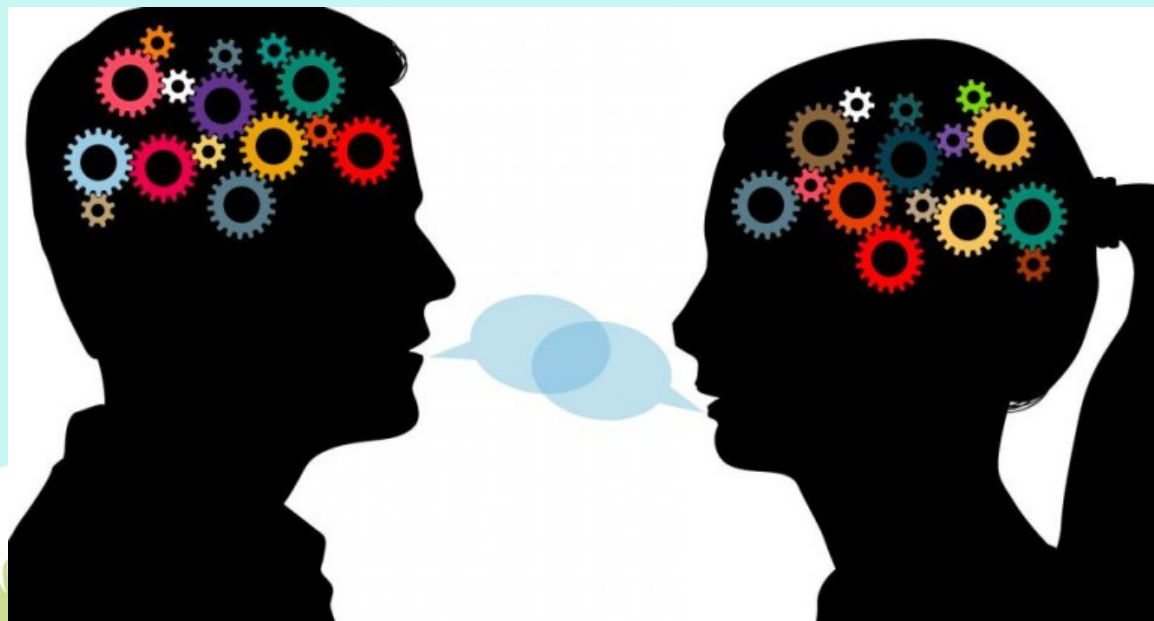

OUTROS PROXECTOS

MEDIOAMBIENTE: VOZ NATURA

HORTO ESCOLAR





AS NOSAS APOSTAS

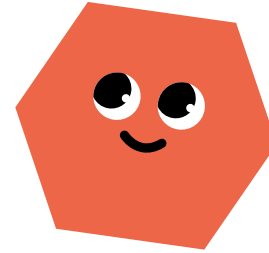

**UN COLE
CERCANO
ÁS
FAMILIAS**

**EQUIPOS
PROFESIONAIS
COMPACTOS**

**ENFOQUE
SOCIAL
INCLUSIVO**

**METODOLOGÍAS
ACTIVAS
ALUMNADO
PROTAGONISTA**



**SERVIZOS
COMPLEMENTARIOS**

O Departamento de Orientación

- ❖ A súa función é detectar dificultades de aprendizaxe e de integración escolar, asesorar ao profesorado en metodoloxías e xestión de grupos, xestionar becas ,asesorar ás familias e deseñar estratexias de intervención individualizadas.

- ❖ Orientador: Noelia González Leal



Orientación
Alumnado Emocional
Departamento Educación
Cooperativo Aprendizaje
Inteligencia

Equipos: Enriquecimiento, Autoestima, Habilidades, educativas, emocional, educativa, Meditación, Profesorado, Necesidades, sociales, Innovación, Tutorías, compañía, colaborativas, orientación, Pasión, Trabajo, Valor.

HORARIO: 9 a 13. PREVIA CITA





ANPA

Comedor Escolar e Espertar Xogando

- Servizo de comedor
- Xestionado pola ANPA, funciona con servizo de cátering. Prazas limitadas.
- Tamén contamos co servizo "Espertar xogando" de 7.45 a 9.00h da mañá e que pode incluír o almorzo.

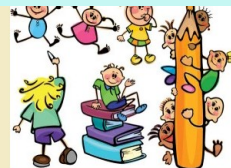

ANPA ESCULTOR ACUÑA



A ANPA



ANPA C.E.I.P. ESCULTOR ACUÑA
Tel.: 677 236 143

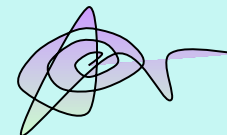

- Xestiona os servizos de comedor e actividades extraescolares



	LUNES	MARTES	MIÉRCOLES	JUEVES	VIERNES
INFANTIL	BAILE INFANTIL 16:00 - 17:00	MULTIDEPORTE INFANTIL 16:00 - 17:30	MÚSICA 16:00 - 17:30		INICIACIÓN ATLETISMO 16:00 - 17:30
INFANTIL Y PRIMARIA	PATINAJE 16:00 - 17:30		TAEKWONDO 16:00 - 17:30	G. RITMICA 16:00 - 17:30 CÓMIC 3° - 6° 16:00 - 17:30	
PRIMARIA		TEATRO 2° - 6° 16:00 - 17:30		HIP-HOP 16:00 - 17:30	BAILE PRIMARIA 16:00 - 17:00
PRIMARIA		FÚTBOL PRIMARIA 16:00 - 17:30			BALONCESTO 16:00 - 17:30
		LETTERING 3° - 6° 16:00 - 17:30			PINTURA 1°, 2° Y 3° 16:00 - 17:00
	SURF 16:00 - 19:00	SURF 16:00 - 19:00			PINTURA 4°, 5° Y 6° 17:00 - 18:00

Precio de las actividades socios:
(cuota anual por familia 18€)

Baile 15€
Lettering 16€
Pintura 16€
Inglés E-Lingua 5% descuento socios Anpa
Resto Cocofante 16€
Surf 65€
Piscina del Carmen 35€/ cuatrimestre (1 día a la semana)
Hip-Hop 20€



A close-up photograph of a child's hands using a knife and fork to eat a meal. The child is wearing a grey and white polka-dot shirt. The plate contains slices of yellow cheese, green leafy vegetables, and red bell peppers. The text "AYUDAS DE COMEDOR ESCOLAR" is overlaid in the center of the image in a bold, black, serif font with a white outline and a drop shadow.

**AYUDAS
DE
COMEDOR ESCOLAR**



FECHA Y LUGAR DE PRESENTACIÓN

- **Del 5 al 30 de junio de 2023 es el plazo para solicitar las becas**
- Las solicitudes se presentarán a través de la **carpeta cidadá del Concello de Vigo** o presencialmente con **cita previa**, en el Registro del Concello, a través del **teléfono 986 810 260, o al 010** estos teléfonos en época de convocatorias abiertas están saturados así que mejor solicitar cita previa de forma online, podéis hacerlo en **este enlace**. seleccionas Concello de Vigo y en el desplegable **«Axudas municipais escolares»**
- Alumnos matriculados en el curso 2022-2023, en centros públicos o concertados en los niveles:
 - **Educación Infantil (2ª etapa) 3 a 5 años. Para ellos es también la ayuda de material escolar y libros, aparte la del comedor. 100 euros por alumno. Por material escolar entendemos también mandilón, chándal, zapatillas deportivas, material informático y material fungible, mochila, uniforme, etc.).**
 - **Educación Primaria (1º a 6º) 6 a 12 años. Pueden pedir sólo la del comedor, la de libros sería la [Ayuda libros y material escolar de la Xunta de Galicia](#)**



Transporte escolar , comedor e saídas escolares

- Lembrar da importancia de comunicar aos nenos e nenas unha boa conducta nos servizos complementarios e nas saídas extraescolares.
 - O colexio conta con 3 liñas de transporte gratuitas:
 - A Guía -G. Barbón-Paseo Alfonso -Camelias.
 - Avda Aeropuerto-Travesía de Vigo -Gran Vía.
 - Navia -Avda Castrelos -Balaídos -Florida.



Reunión tutorial

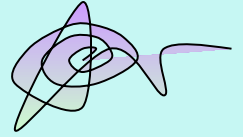

- Martes, en horario de 16.00 a 17.00 horas, previa cita aos tutores.
- Protocolo de atención ás familias



Suxestións e Preguntas





GRAZAS



CREDITS: This presentation template was created by **Slidesgo**, including icons by **Flaticon** and infographics & images by **Freepik**

Please keep this slide for attribution