

CEIP DE PETELOS

BOLETÍN "A NOSA FALA" Nº 52



Bibliotecas
escolares
de Galicia



Equipos de
Dinamización
da Lingua Galega

*A parroquia de
Sanguñeda*

Virxe románica en Pedra



Conta a lenda: “Nunha fonte do lago de Boullosas que aínda hoxe se coñece polo nome de Fonte Santa, encontraron os veciños de Sanguiñeda esta estatua da nai de Deus. Como naquel tempo Sanguiñeda era un anexo da parroquia de Pereiras , os veciños cargaron a imaxe nun carro de bois con ánimo de levala ata a igrexa desta parroquia. Pero ó paso polo barrio do Piñeiro, lugar no que hoxe está emprazada a igrexa, os bois negáronse a andar. Sustentouse recomenzar a marcha muxindo ó carro unha nova xunta de bois , e outra máis, logo outra e así sucesivamente , pero todo foi en van, pois o carro non se movía nin un centímetro. Os veciños interpretando o desexo da virxe de permanecer naquel lugar, deixárona alí, e naquel mesmo lugar construíuse a igrexa.

Dende entón foi Sanguiñeda parroquia independente.”

Periódico Airiños, 1 de marzo de 1955



Igreja de
Sta. Mª de Sanguinãda

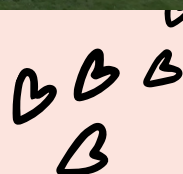

Cristo do Agueiro



Capela das
Angustias



*Interior do muíño
de Pontepedriña*

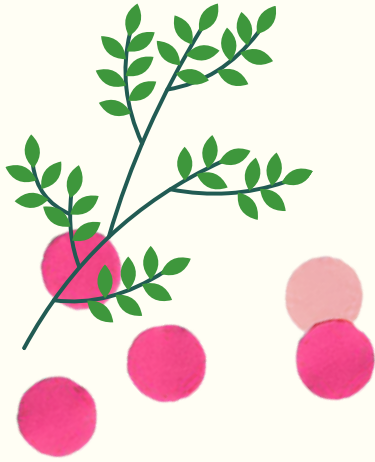

*Río Senlle no seu paso por
Sanguñeda*



CEIP MESTRE VALVERDE MAYO



*Canastro
en Sanguñeda*

