

Mejora de la competencia lingüística.

Lengua
2º ciclo EP

Descripciones de personas

Cara

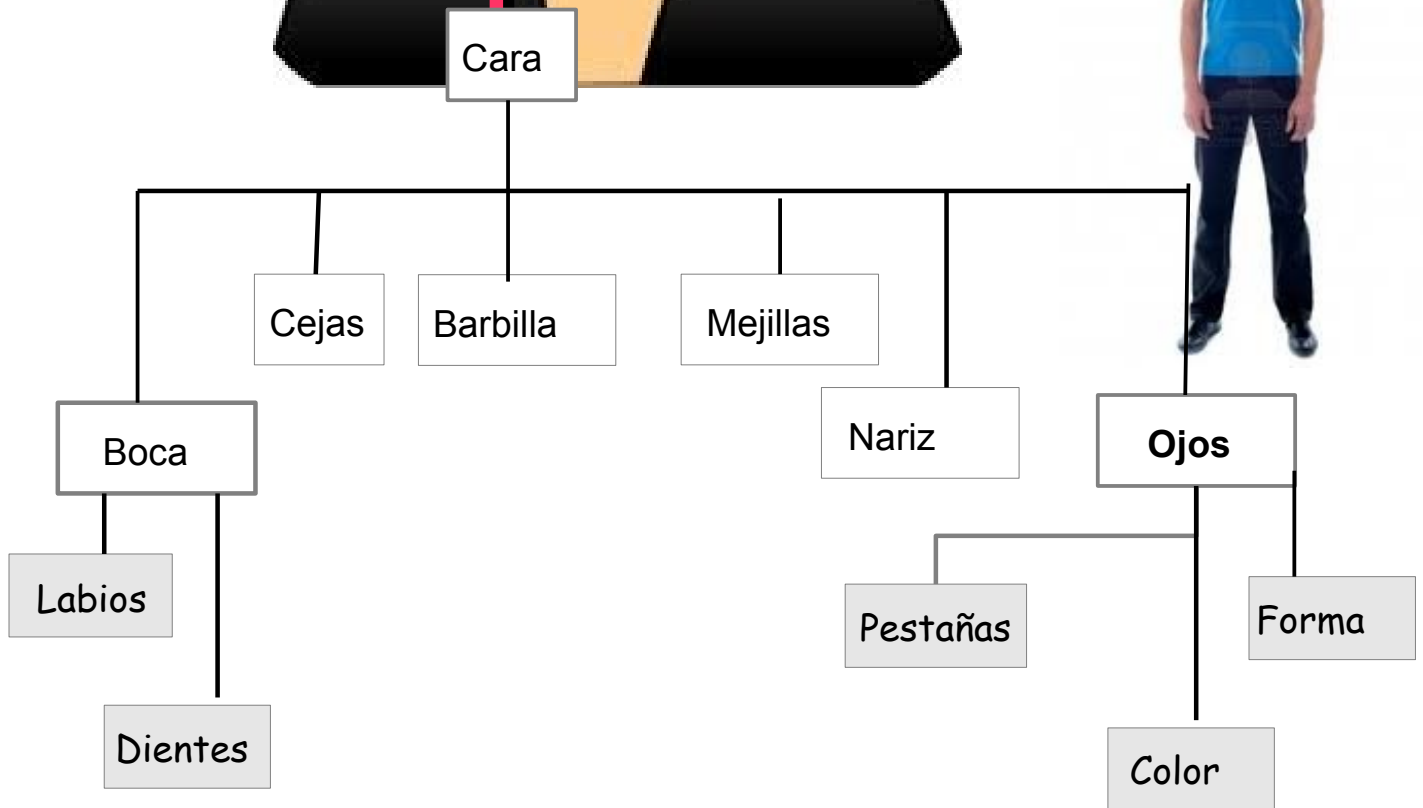

Puedo aprender: _____

DESCRIPCIÓN DE PERSONAS: LA CABEZA

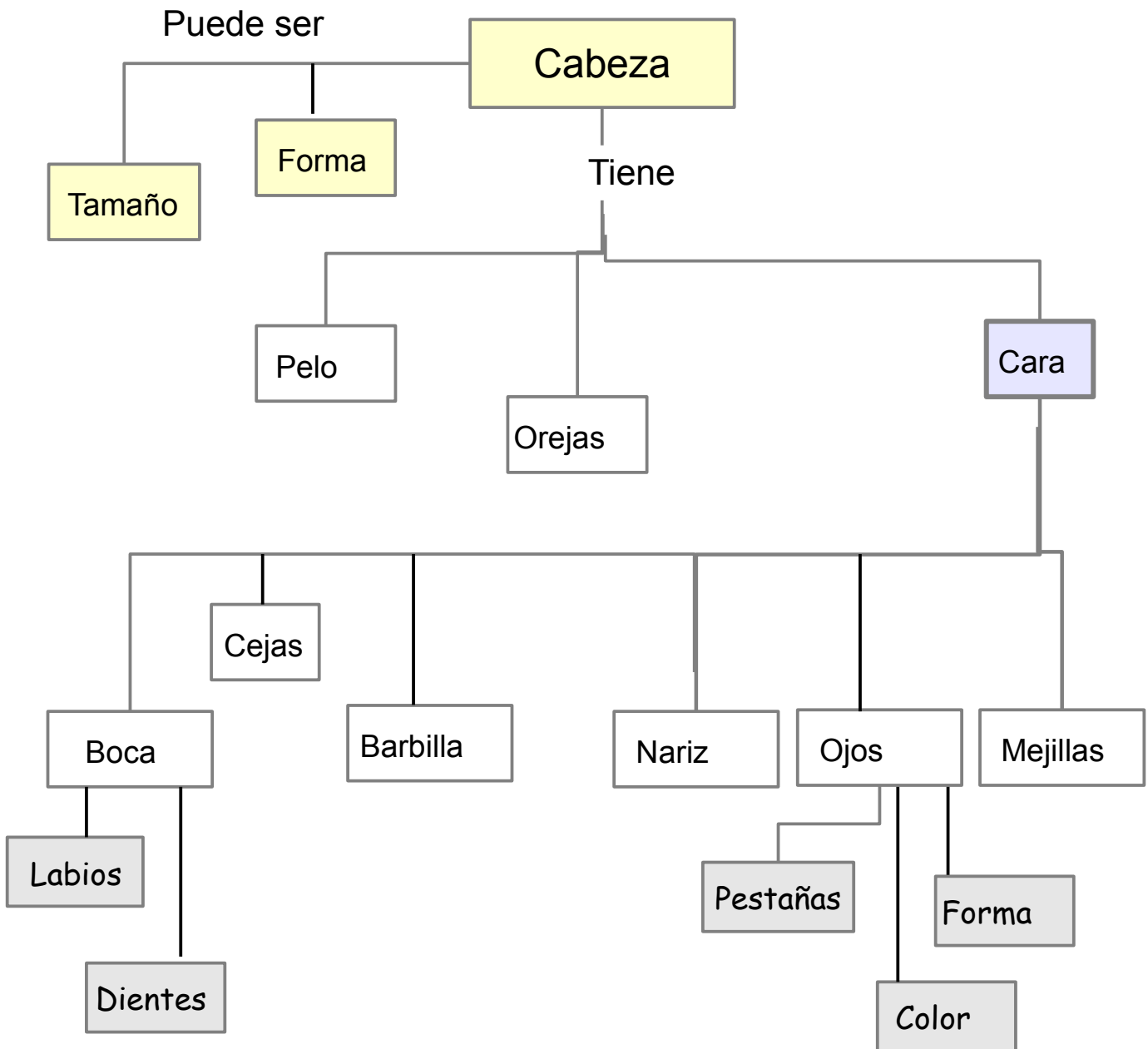

Señala en la imagen, los nombres de todos los elementos que tiene la cabeza.

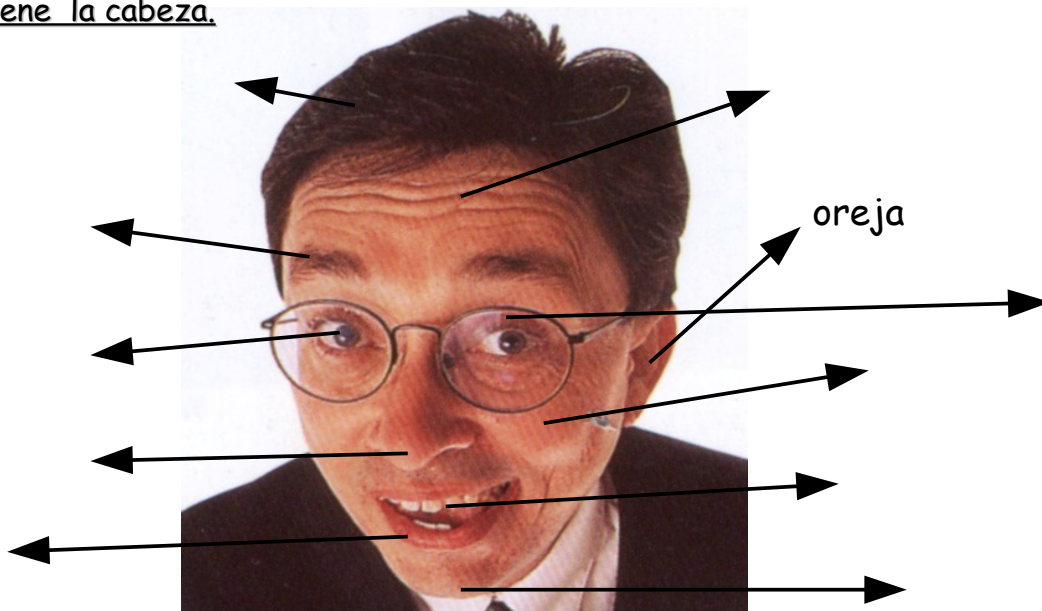

DESCRIPCIÓN PERSONAS

Pelo liso,largo, sin flequillo y blanco.

Frente arrugada...

Ojos de color claro , rasgados y con párpados caídos...

Cejas pobladas...

Mejillas con la piel caída por las arrugas de la vejez...

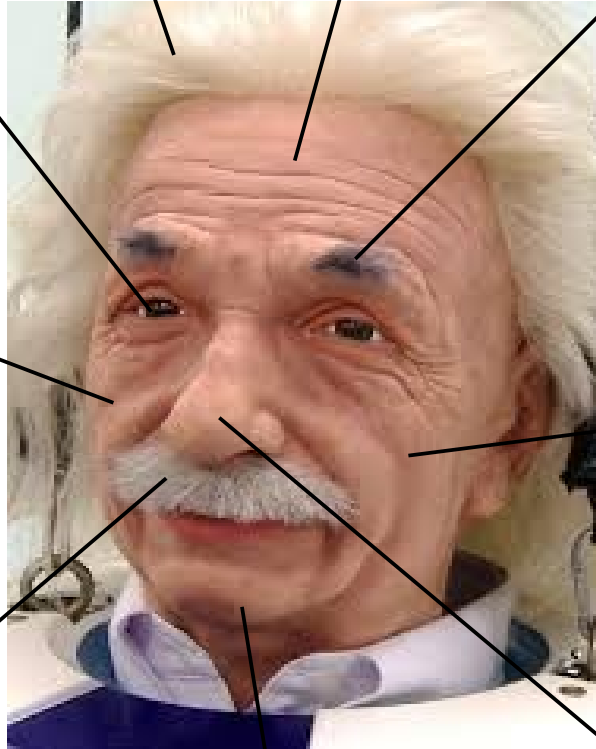

Bigote grande y poblado de pelo canoso...

Barbilla saliente...

Nariz grande y gruesa que cae encima del bigote...

Forma un texto descriptivo con la información anterior.

DESCRIPCIÓN PERSONAS

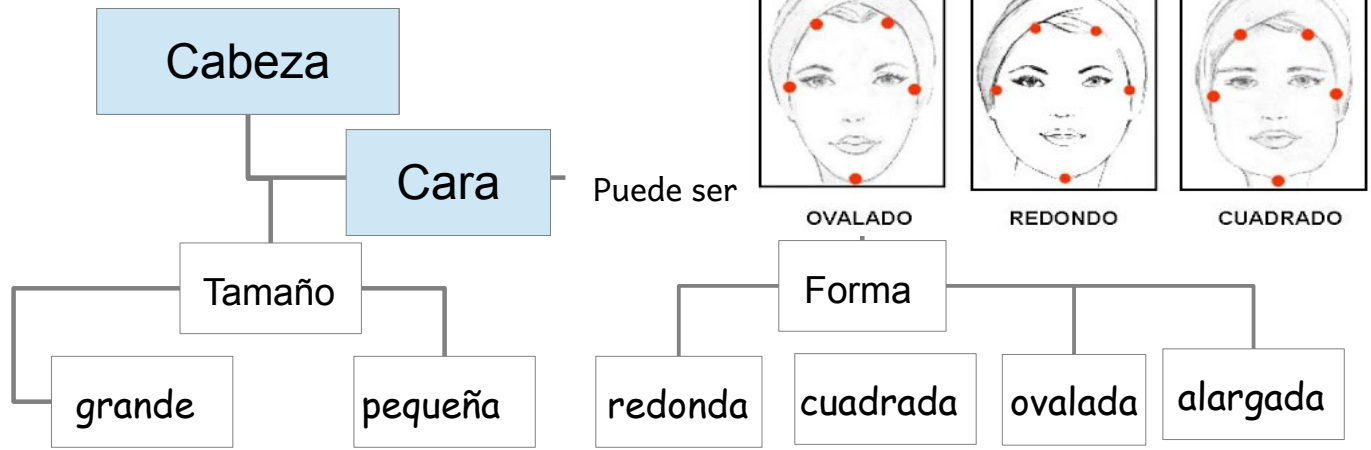

Tamaño: _____
Forma : _____



Tamaño: _____
Forma : _____



Tamaño: _____
Forma : _____



Tamaño: _____
Forma : _____



Tamaño: _____
Forma : _____



Tamaño: _____
Forma : _____



Tamaño: _____
Forma : _____



Tamaño: _____
Forma : _____

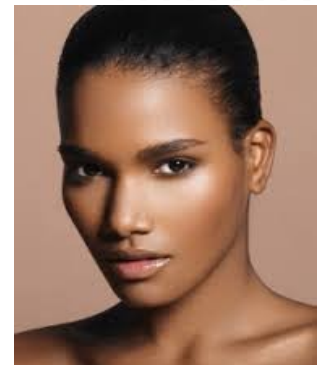

Tamaño: _____
Forma : _____

DESCRIPCIÓN PERSONAS

Cantidad escasos/pocos
dentadura completa

Color blancos
amarillentos
manchados
oscuros

Forma separados
juntos
amontonados
grandes

Aspecto fuertes
débiles

LOS DIENTES



Cantidad: _____

Color : _____

Forma: _____

Aspecto: _____



Cantidad: _____

Color : _____

Forma: _____

Aspecto: _____



Cantidad: _____

Color : _____

Forma: _____

Aspecto: _____



Cantidad: _____

Color : _____

Forma: _____

Aspecto: _____



Cantidad: _____

Color : _____

Forma: _____

Aspecto: _____

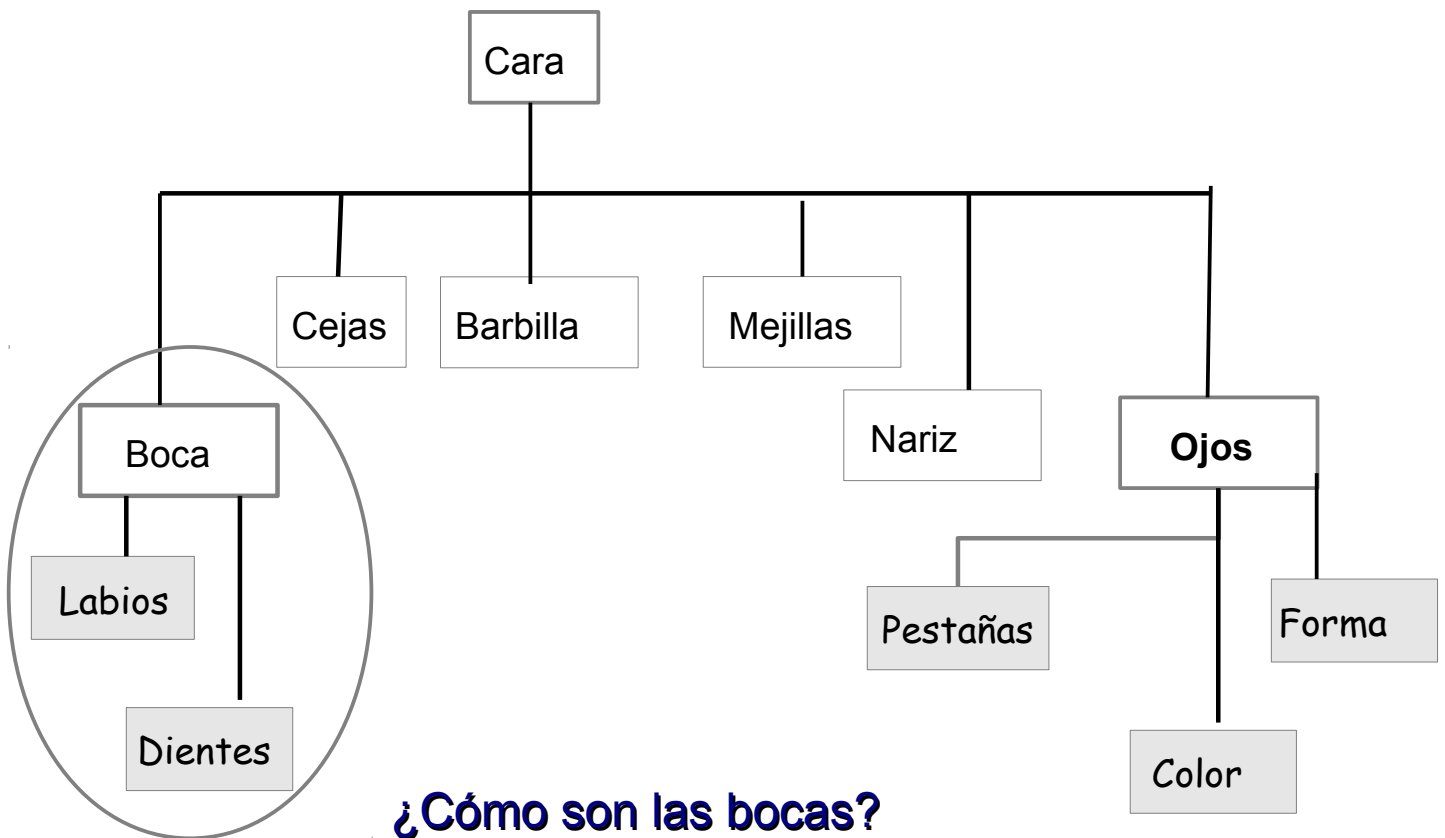

Boca:
 *fina
 *carnosa
 *pequeña (corta)
 *grande
 *caída



Creo que es:



Creo que es:



Creo que es:



Creo que es:



Creo que es:



Ojos hundidos



Ojos Caídos



Ojos Almendrados



Ojos saltones



Ojos separados



OJOS ASIÁTICOS



Ojos juntos



Ojos pequeños



Ojos grandes

¿Cómo crees que tienen los ojos?



Caídos-Saltos-Separados-Pequeños-Grandes-Asiáticos-Juntos- Bizcos



--	--	--



--	--	--



--	--	--

DESCRIPCIÓN PERSONAS

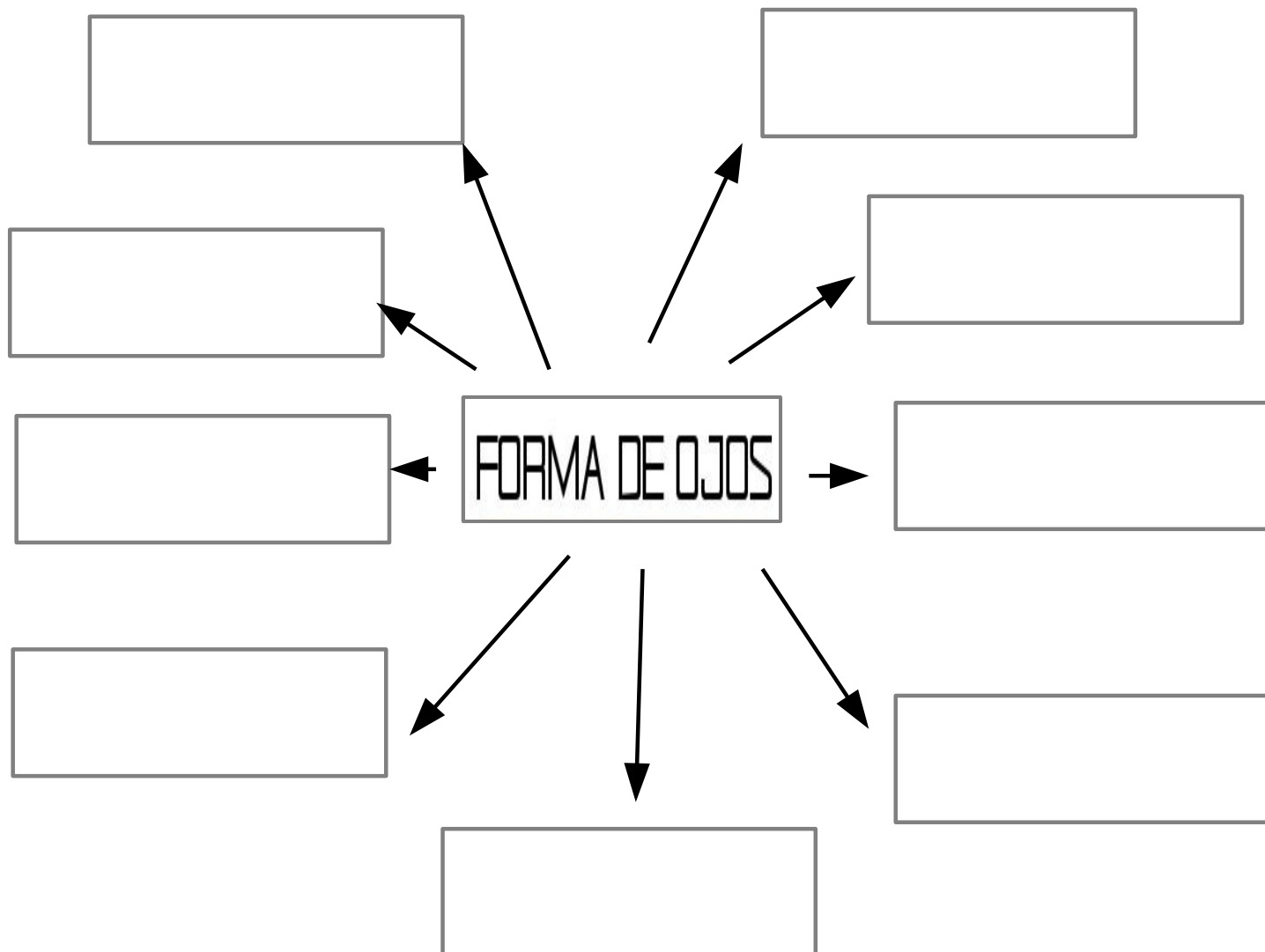

Actividad de observación: descripción de la imagen.



Cabeza: _____
Pelo: _____ y _____
Cara: _____
Frente: _____
Barbilla: _____
Orejas: _____
Cejas: _____
Ojos: _____
Nariz: _____
Boca: _____

DESCRIPCIÓN PERSONAS



Grande y gruesa

Ancha y aplastada

Fina y recta

Pequeña

Grande triangular

Aguileña

Respingona

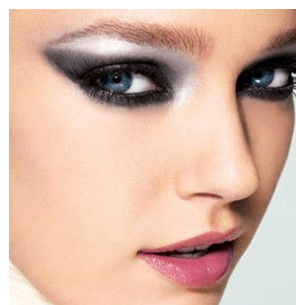
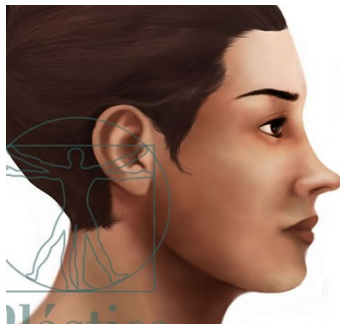

Juego de la descripción: observa y completa algún compañero/a de clase.

Cabeza: _____
Cara: _____
Pelo: _____ y _____
Ojos: _____ y _____
Nariz: _____
Boca: _____
Labios: _____
Dientes: _____
Cuerpo: _____ y _____
Prenda ropa arriba: _____
Prenda ropa abajo: _____
Complementos: _____
Calzado: _____
Aspecto: _____

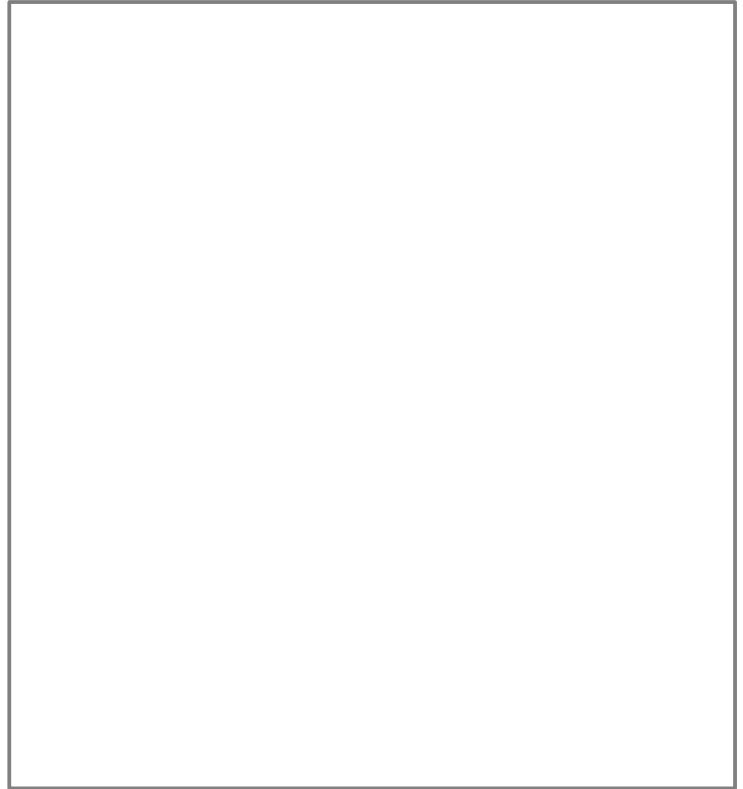

Descubre las palabras que completan el texto descriptivo.



Es un _____ de _____ años. Tiene una cabeza _____, una cara _____, orejas de _____, frente _____, ojos _____ y _____, que necesitan _____ sin patillas, nariz _____, no tiene _____ ni _____, con una boca _____, sin _____ y labios _____. Toda la cara expresa _____ y mal _____. Lleva una _____ que sale por encima de un _____ con cuello.

Soplillo, 85, anciano, alargada, arrugada, calva, gafas, aguileña, negros, barba, grandes, bigote, dientes, grande, humor, finos, camisa, enfado, jersey.



Florianís es un caballero medieval.

DESCRIPCIÓN PERSONAS

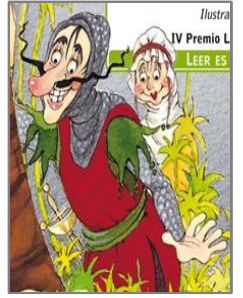

Florianís es un hombre ni * ni *. Tiene la cara * y *, con unos pómulos * y * y ojos * y *. Llaman la atención sus bigotes * , horizontales y * en la punta. En sus rostro tiene una * nariz * . Cuando se ríe se el ven unos dientes * pero bien * .

Sobre la camisola verde lleva otra más amplia y larga de color rojo que va recogida con un cinturón * . La camisola verde tiene mangas * terminadas en * . Lleva al cabeza y cuello cubiertos con una * gris * que solo deja ver su cara.

El resto del cuerpo es un pantalón * , también de malla gris y unas botas * de * . Es un caballero * y por lo tanto lleva una gran * .

Verde-cortas-marcados-alargada-largos-prominente-enrojecida-
grandes-colocados-expresivos-picos-medieval-malla -joven-viejo -
sonrosados-redondos-agradable- ondulados-ajustada-ajustado-piel-
negras-espada

Escribe el texto completo incorporando las palabras que faltan.

Oscar

Cabeza: _____
Cara: _____
Pelo: _____ y _____
Ojos: _____ y _____
Nariz: _____
Orejas: _____
Boca: _____
Labios: _____
Dientes: _____
Aspecto : _____



Oscar tiene _____

DESCRIPCIÓN LITERARIA DE PERSONAS

Su rostro es comparable con el aspecto de una flor, con piel suave y blanca como el jazmín, su cabello es largo y negro cuando la noche está sin luna, la nariz como un puente de los ojos hasta la boca, sus ojos son como dos granos de café y en su boca granate, entre los finos labios aparece la blancura del marfil.

Completa

Su cara: _____
Su pelo: _____
Su piel: _____
Su nariz: _____
Sus ojos: _____
Su boca: _____
Sus labios: _____
Sus dientes: _____

Escribe todos los elementos de la cabeza que faltan.





¿Qué elementos de la cabeza son los que varían?.



Dibuja los elementos que faltan en la cara



¿Qué encuentras diferente en las dos caras? _____



DESCRIPCIÓN PERSONAS



¡HOLA !, SOMOS UN GRUPO DE BOMBEROS DE LA CIUDAD. QUEREMOS PRESENTAROS A NUESTRO COMPAÑERO ANDRÉS QUE TIENE 35 AÑOS. PELO MORENO Y LISO, OJOS NEGROS, CEJAS POBLADAS, NARÍZ GRANDE TRIANGULAR, BOCA GRANDE Y BARBILLA SALIENTE. NO TIENE BARBA. MIDE 1'80 m , CUERPO ANCHO, PIERNAS MUSCULOSAS Y GASTA UN 45 DE CALZADO.



¿QUÉ DATOS DE LA DESCRIPCIÓN , CORRESPONDEN A INFORMACIÓN DEL CUERPO?



¿QUÉ DATOS DE LA DESCRIPCIÓN , CORRESPONDEN A INFORMACIÓN DE LA CABEZA Y LA CARA?

¿DÓNDE ESTÁ ANDRÉS?



DESCRIPCIÓN PERSONAS

¿Cómo es?

Estatura: alta/baja/mediana

Peso: delgado/medio/sobrepeso

Edad: niño/adolescente/joven/mediana
mayor/viejo/años justos

Pelo: corto /largo

Liso/rizado /ondulado

Rubio/moreno/negro/pelirrojo

Recogido/suelto/diadema/cola

¿Quién es?

¿Qué oficio tiene?

¿Cómo puede ser su carácter?

Su aspecto es:

*triste/alegre

*preocupado/distraído

* amable/antipático

* enfadado/sorprendido

ME LLAMO MARCOS
TENGO 25 AÑOS
SOY INFORMÁTICO

¿Cómo es?

Estatura:.....

Peso:.....

Edad:.....

Pelo:.....

.....

¿Cómo viste?

*camiseta/camisa

*chaqueta/jersey

*pantalón corto/largo

*falda corta/larga

*chándal/

*zapatos/sandalias/deportes

*colores de la ropa

*complementos:

lazo,gorra,corbata,pañuelo...

¿Cómo es su carácter?

¿Cómo viste?

Descripción completa con todos los datos anteriores:

¿ Quién es cada persona descrita ?

DESCRIPCIÓN PERSONAS



EUGENIA

Mujer joven, cara redonda, orejas salidas, pelo rubio liso, boca pequeña con labios finos y ojos azules.

MARISA

Mujer anciana, cara redonda, orejas salidas, pelo blanco liso recogido en moño, ojos rasgados, boca pequeña con labios finos ,lleva gafas redondas.

NATI

Mujer de cara redonda, orejas salidas, pelo rubio liso con melena corta ojos negros grandes,boca con labios pintados ,lleva casco de protección.

PEDRO

Niño de cara redonda, orejas salidas, pelirrojo, boca pequeña con labios finos ,lleva gorra y bufanda.

LALO

Niño de cara redonda, piel morena nariz redonda ,ojos achinados, boca grande, pelo liso negro con flequillo.







DESCRIPCIÓN PERSONAS



ME LLAMO MARIO
SOY ESTUDIANTE

¿Quién es?

¿Qué oficio tiene?

¿Cómo es?

Estatura:.....
Peso:.....
Edad:.....
Pelo:.....
.....

¿Cómo es su
forma de ser?

¿Cómo viste?

Descripción completa con todos los datos anteriores:

DESCRIPCIÓN PERSONAS



¿Quién es?

¿Qué oficio tiene?

¿Cómo es?

Estatura:.....

Peso:.....

Edad:.....

Pelo:.....

.....

¿Cómo parece su forma de ser?

¿Cómo viste?

Descripción completa con todos los datos anteriores:

DESCRIPCIÓN PERSONAS



¿Quién es?

¿Qué oficio tiene?

¿Cómo es?

- Estatura:.....
- Peso:.....
- Edad:.....
- Pelo:.....
- Cara:
- Boca:.....

¿Cómo viste?

¿Cómo es su forma de ser?

Complementos _____

Descripción completa con todos los datos anteriores:

