



CENTRO EDUCATIVO:

ANEXO II MODELO DE AUTODECLARACIÓN E ESPECIFICACIÓNS

A) RENDA NETA IRPF 2022:

casíña 435 + casíña 460 – casíña 595 = X

B) MEMBROS DA UNIDADE FAMILIAR INCLUIDO/S O/S ALUMNO/S PARA O/S CAL /ES SOLICITA COMEDOR: número de membros = Y

PARENTESCO	DNI	APELIDOS	NOME	DATA NACEMENTO
DECLARANTE				
CÓNXUXE				
FILLO/A				
FILLO/A				
FILLO/A				
FILLO/A				
FILLO/A				
FILLO/A				

C) A RENDA NETA PER CÁPITA FAMILIAR = X/Y

D) AUTODECLARACIÓN

Marque a casíña seguinte

Aboamento de 0 € por día de servizo

Se a súa unidade familiar e a renda obtida no apartado C) se atopa nalgún dos supostos previstos a continuación

Unidades familiares cun único menor que curse ensinanza básica obrigatoria e/ou segundo ciclo	Renda anual neta per cápita menor o igual a
---	---



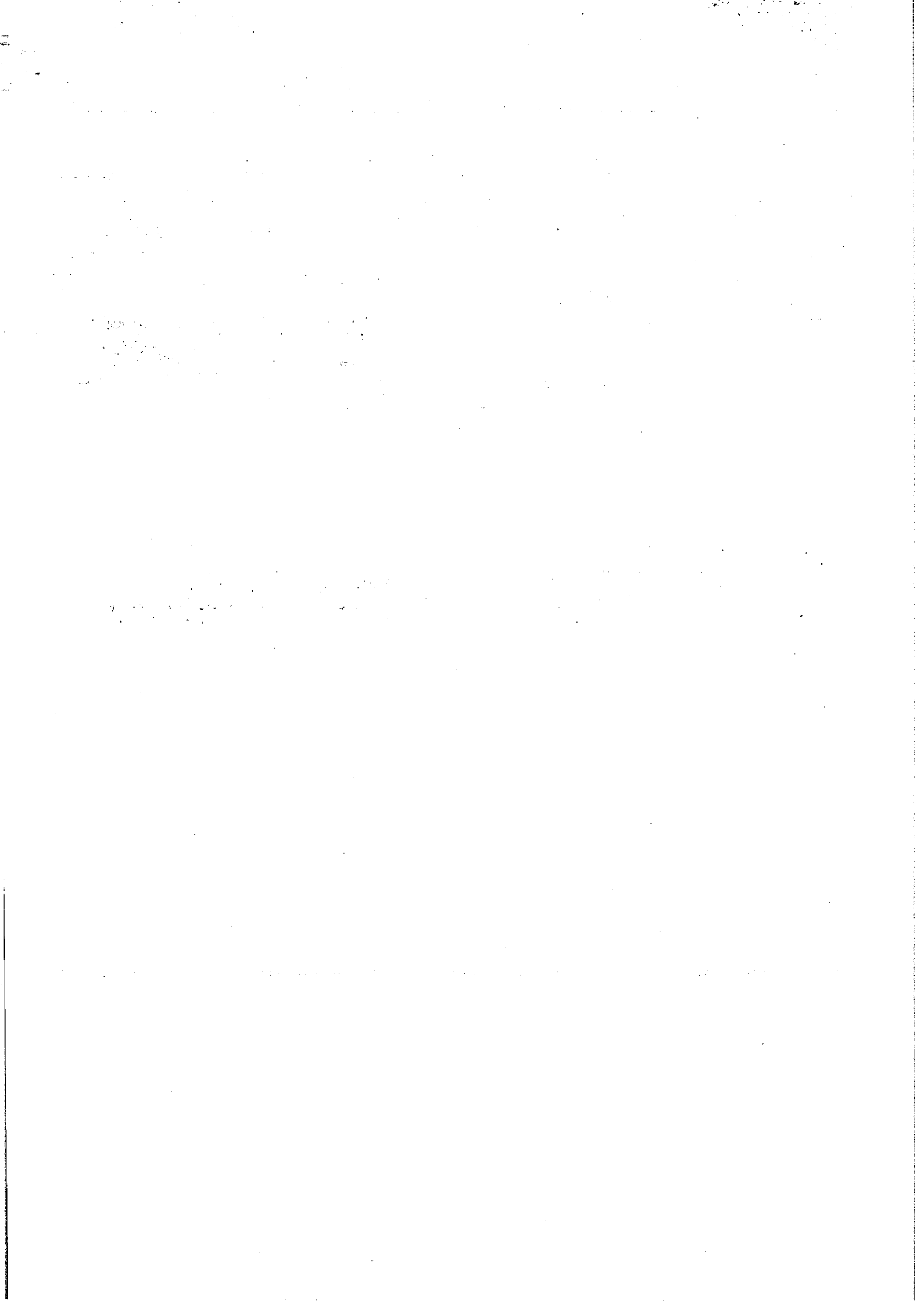



de educación infantil	7.000,0 €
Unidades familiares con dous menores que cursen ensinanza básica obrigatoria e/ou segundo ciclo de educación infantil.	Renda anual neta per cápita menor o igual a 7.000,0 €
Unidades familiares con tres ou máis menores que cursen ensinanza básica obrigatoria e/ou segundo ciclo de educación infantil.	Renda anual neta per cápita menor o igual a 7.000,0 €

Marque a casíña seguinte

<b>Aboamento de 1 € por día de servizo</b>	<input type="checkbox"/>
--	--------------------------

**Se a súa unidade familiar e a renda obtida no apartado C) se atopa nalgún dos supostos previstos a continuación**

Unidades familiares cun único menor que curse ensinanza básica obrigatoria e/ou segundo ciclo de educación infantil.	Renda anual neta per cápita de 7.000,01 a 8.000,00 €
Unidades familiares con dous menores que cursen ensinanza básica obrigatoria e/ou segundo ciclo de educación infantil.	Renda anual neta per cápita de 7.000,01 a 8.000,00 €
Unidades familiares con tres ou máis menores que cursen ensinanza básica obrigatoria e/ou segundo ciclo de educación infantil.	Renda anual neta per cápita igual ou superior a 7.000,01 €

Marque a casíña seguinte

<b>Aboamento de 2,50 € por día de servizo</b>	<input type="checkbox"/>
---	--------------------------

**Se a súa unidade familiar e a renda obtida no apartado C) se atopa nalgún dos supostos previstos a continuación**





Unidades familiares cun único menor que curse ensinanza básica obrigatoria e/ou segundo ciclo de educación infantil.en idade escolar	Renda anual neta per cápita de 8.000,01 a 9.000,00 €
Unidades familiares con dous menores que cursen ensinanza básica obrigatoria e/ou segundo ciclo de educación infantil. en idade escolar	Renda anual neta per cápita de 8.000,01 a 9.000,00 €

Marque a casíña seguinte

<b>Aboamento de 4,50 € por día de servizo</b>	<input type="checkbox"/>
---	--------------------------

Se súa unidade familiar e a renda obtida no apartado C) se atopa nalgún dos supostos previstos a continuación

Unidades familiares cun único menor que curse ensinanza básica obrigatoria e/ou segundo ciclo de educación infantil.	Renda anual neta per cápita igual ou superior a 9.000,01 €
Unidades familiares con dous menores que cursen ensinanza básica obrigatoria e/ou segundo ciclo de educación infantil.en idade escolar	Renda anual neta per cápita igual ou superior a 9.000,01 €

Declaramos baixo xuramento ser certos os datos consignados e autorizamos á consellería a consultar os datos de carácter persoal, de residencia e de renda que se precisen, a través da Plataforma de Intermediación de Datos e da Axencia Estatal de Administración Tributaria da Administración Xeral do Estado.

.....de.....de 2023

Sinatura do Declarante:

Sinatura do Cónxuxe:

Sinatura dos fillos maiores de idade:





A renda neta per cápita familiar obtérase como resultado de realizar os seguintes cálculos en base á declaración da renda do exercicio 2021:

1. Sumarase a base imponible xeral coa base imponible do aforro.
2. Deste resultado restarase a cota líquida resultante da autoliquidación.

Segundo isto, a renda familiar para os efectos da autodeclaración é o resultado da facer as seguintes operacións coa declaración do IRPF:

$\text{casiña 435} + \text{casiña 460} - \text{casiña 595}$
---

O resultado obtido dividirase polo número de membros que forman parte da unidade familiar.

O concepto de unidade familiar será o definido na normativa do IRPF.

#### Aclaracións para determinar correctamente a renda anual familiar

Para determinar a renda anual familiar hai que sumar as rendas obtidas por todas as persoas que integran a unidade familiar. Nesta operación poden presentarse varias situacións:

- Unidades familiares nas que ambos cónxuxes, ou calquera outro integrante dela, perciben rendas e teñen a obriga de presentar a declaración anual do IRPF. Neste caso, o importe da renda familiar resultará das sumas e restas das casiñas indicadas, que se obterán de cada declaración, se foron presentadas individualmente -que é o habitual- ou ben, da declaración conxunta.
- Unidades familiares nas que ambos cónxuxes perciben rendas pero só un deles ten a obriga de presentar a declaración. Neste caso, a obtención do importe da renda familiar resultará das sumas e restas das casiñas indicadas, para o membro da unidade que presentase declaración do IRPF máis o importe que resulte para o outro integrante da unidade familiar que non presentou declaración do IRPF, segundo os seus datos fiscais que deberá para realizar o cálculo dos seus ingresos, sumar os importes das casiñas correspondentes a (retribucións dinerarias) e (intereses) e restar os importes das casiñas correspondentes a (cotizacións seguridade social), (retencións procedentes do





traballo) e (retencións procedentes do capital mobiliario), tal e como recolle o artigo 16.2.terceiro do Decreto 132/2013, do 1 de agosto.

- Cando ambos cónxuxes perciban rendas pero non teñan a obriga de presentar declaración da renda ou ben cando o cónxuxe ou os cónxuxes non perciban renda ningunha suxeita a tributación do IRPF. Nestes supostos, os interesados deberán consignar os seus datos fiscais do mesmo xeito que no especificado no apartado anterior para os membros que non presentase declaración do IRPF.

