PARA LEER, COPIAR Y HACER UN DIBUJO.

De alimentos

¡Qué rico!

La mosca come queso;
el mosquito, un quesito,
y el oso Ramón
toma requesón.

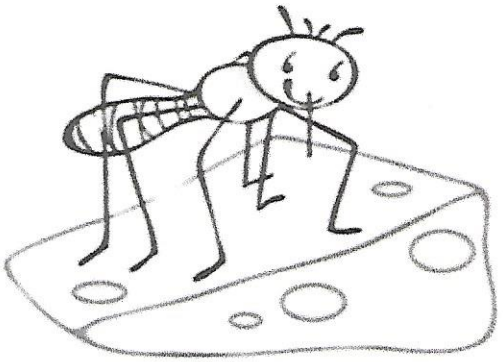

Sopa de letras

La sopa de letras
me quiero tomar,
pero faltan muchas,
¿qué puede pasar?
No hay emes ni haches
ni jotas ni pes.
¡Si solo hay vocales!
¡Tomaré una e!

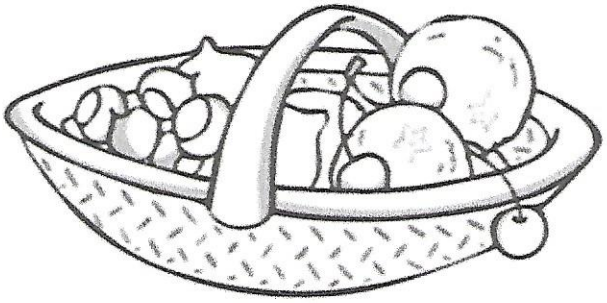

Al son, son

Al son de la flauta,
canta la frutera:
¡ciruelas y naranjas!,
¡manzanas y cerezas!
¡Qué fruta tan rica!,
¡qué fruta tan buena!

El niño hortelano

El niño que plantó un huerto
¡qué sorpresa se llevó!
Manzanas le dio el manzano,
la higuera higos le dio,
y la parra, unos racimos
doraditos como el sol.

CONCHA LAGOS

En la compra

Cinco kilos de cerezas,
dos limones, unos ajos,
un cestito de castañas
y naranjas de naranjo.
¡Todo eso he traído
ahora mismo del mercado!

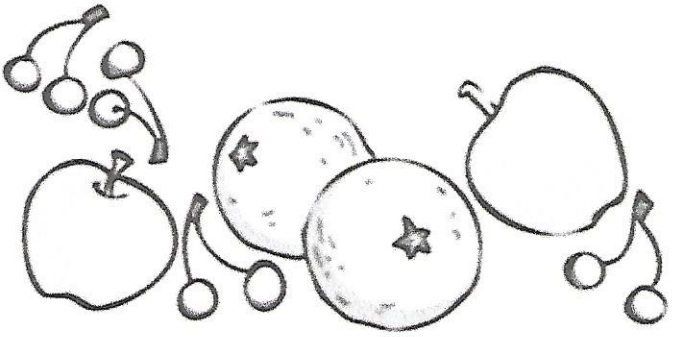

Material fotocopiable © 2014 Santillana Educación, S. L.