

CEIP ALBORADA

XORNADA DE PORTAS ABERTAS
LUNS 27 de febreiro, 16:30.

Curso 2023 / 2024

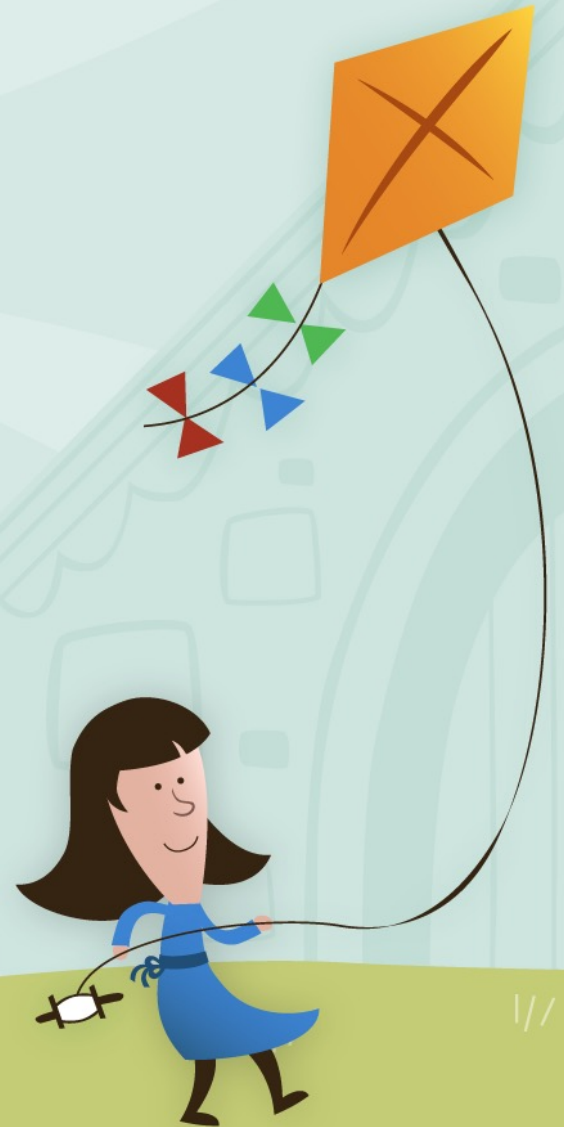

EMPATÍA

INCLUSIÓN

DIVERSIDADE

RESPECTO

BENVIDOS/AS AO NOSO CENTRO



C/ San José de Calasanz Nº 5 A 15008 A Coruña



881 961191 / 92



ceip.alborada@edu.xunta.gal



Páxina web: <https://www.edu.xunta.gal/centros/ceipalborada/>

Instagram:

<https://www.instagram.com/ceipalborada/?igshid=1238v6oieg4ea>



EQUIPA DIRECTIVA E DEPARTAMENTO DE ORIENTACIÓN

**M^a Carmen
Iglesias
Iglesias**

Directora

**Paola
Losada
Monelos**

**Xefa de
estudos**

**Silvestre
Fernández
Pinillos**

Secretario

**Javier
Rey
Sucunza**

Orientación

COORDINADORA DE BENESTAR.

DONA MONTSERRAT BARROS



EDUCACIÓN INFANTIL

4º	50
5º	31
6º	17

EDUCACIÓN PRIMARIA

1º	10
2º	14
3º	-
4º	7
5º	-
6º	16



NÚMERO DE PLAZAS 

CANDO?

1 ao 20 de Marzo de 2020

ONDE?

**Aplicación da Xunta de Galicia
Administración do centro**

HORARIO

Luns a Venres: 9:10 – 14.00 H

Luns: 16:00 - 19:00 H

**No caso de máis
solicitudes que prazas,
será preciso baremar**



RESERVA DE PRAZA



**Impreso dispoñible en conserxería ou na
páxina web edu.xunta.es**

OFERTA EDUCATIVA

O
F
E
R
T
A

Proxecto Competencial / relixión católica /
relixión evanxélica

Edixgal 5º e 6º EP

E.Plástica e Visual en Inglés
1º,2º,3º EP
Auxiliar de conversa

Educación Primaria

Educación Infantil
Inglés,música e Psicomotricidade
Plurilingüe ,sesión de comunicación en
inglés

P
R
O
X
E
C
T
O
S

VOZ NATURA

COMPETENCIA STEM
POLOS CREATIVOS

EDUCACIÓN
RESPONSABLE

CLUB DE CIENCIAS
CLUB DE LECTURA

CON-VIVE
INCLUE-T
IGUALA-T
EDU INNOVA
EDUSOSTIBLE
EDUEMOCIONA
PROMOCIÓN DA ACTIVIDADE FÍSICA
ALIMENTACIÓN SAUDABLE

CENTRO PLURILINGÜE - COMPETENCIA STEM –
EDUCACIÓN EMOCIONAL



COMUNIDADE ESCOLAR E ORGANIZACIÓN



ATENCIÓN ÁS FAMILIAS

Comunicación fluida coas familias

Seguimento
cercano dos
alumnos

Accesibilidade
titorial e de
orientación

Correo
electrónico
WEB

APP móbil
ABALAR



ATENCIÓN AS FAMILIAS:

- Luns de 17:00 - 18:00 horas tutorías
- Con cita previa todos os días no departamento de Orientación ,Benestar e coa Equipa Directiva.



NORMAS DE ORGANIZACIÓN



O alumnado pode incorporarse ata as 09:10 h, a partir de ahí, terán falta de puntualidade .O resto de entradas e saídas durante o horario lectivo deben ser xustificadas e firmadas en conserxería.

**Entrada ás
09:00 h e saída
ás 14:00 h**



Merendas: na aula intentando seguir unha pauta de merenda saudable

**Hora de lectura
de 12 a 12:20**



**PATIOS SEPARADOS FISICAMENTE CON PROFESORADO DE
GARDA INDEPENDENTE EN CADA PATIO**

ED. INFANTIL
Horario: 11:25 – 12:05
Ratio: 1:25

ED. PRIMARIA
Horario: 11:30 – 12:00
Ratio: 1:50



DEPARTAMENTO DE ORIENTACIÓN

SERVIZOS

Asesoramiento a familias
e alumnado

Acción tutorial

Dotación de recursos
individualizados para as distintas
problemáticas de aula

ATENCIÓN A DIVERSIDADE

- ❖ Refuerzo educativo
- ❖ Adaptación curricular
- ❖ Desdobres
- ❖ Apoio por parte de especialistas e profesorado con disponibilidad horaria
- ❖ Probas psicopedagógicas
- ❖ Aplicación de protocolos: TEA, TDAH, Dislexia, Altas Capacidades



APRENDER: FEITO FÁCIL

DEPENDENCIAS E RECURSOS

Disponibilidade de
tablets, Netbooks
e ordenadores

Biblioteca
Ed.Infantil e de
Ed.primaria

Biblioteca Creativa

Ximnasio

Pantalla dixital e
canon en todas as
aulas

Aula de plástica

Salón de actos

Patio cuberto con
mesa de Ping-
Pong e parede de
escalada
horizontal

Patios activos

Aula de
informática

aula de idiomas e
laboratorio

Aulas STEM



APRENDER: FEITO FÁCIL

Actividades ofertadas gratuitamente polo concello

Festivais familias

teatro

Pasarrúas no entroido

Visitas museos

Semana das Letras Galegas

Concertos

Lecturas compartidas

Actividades Stem e acompañamento dixital

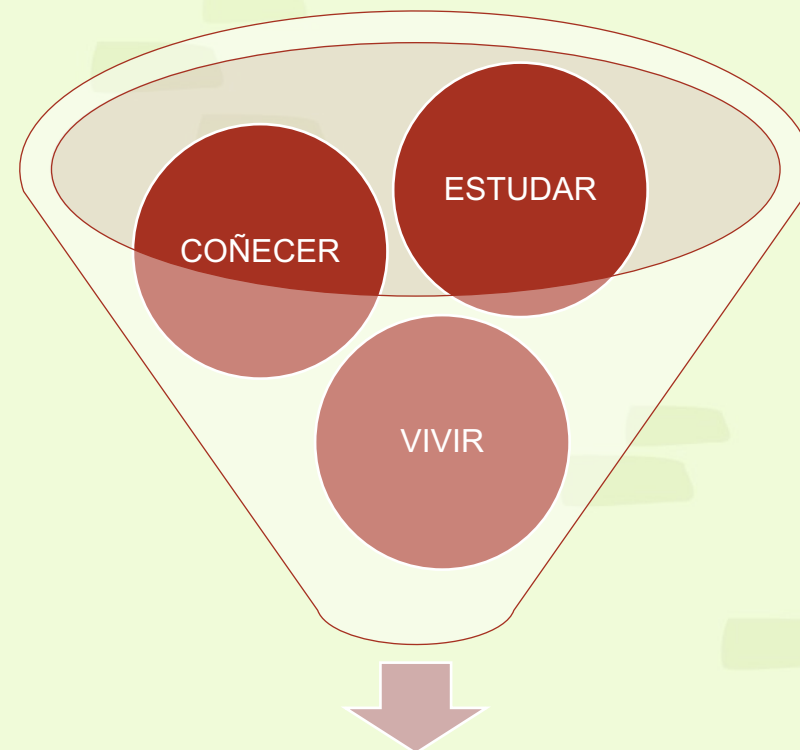

4º DE EDUCACIÓN INFANTIL

REUNIÓN COAS FAMILIAS

PERIODO DE ADAPTACIÓN

ESPECIALIDADES

METODOLOXIA

TEMPO DE
LECER

MATERIAIS DE
APRENDIZAXE



**TEDES ALGUNHA
PREGUNTA?**

**MOITAS
GRAZAS POLA
VOSA ATENCIÓN**



881 961192

Ceip.alborada@edu.xunta.gal

