XOGO RUMMY e un xogo de mesa que nos enganchará a todos.

XOGOS DE MEMORIA:
Xogos que exercitan a memoria, a axilidade visual e aumentan o seu vocabulario.

XOGOS MAGNÉTICOS:
Estes xogos son perfectos para comprender a anatomía do corpo humano e a riqueza cultural do noso mundo, mellorando a motricidade fina.

TANGRAM:
Promove o desenvolvemento da visión espacial, estimula o cerebro e introduce novos conceptos.

Para viaxar lonxe non hai mellor nave cun libro

RECOMENDACIÓNS DA BIBLIOTECA

curso 2020-2021
CEE Pontevedra

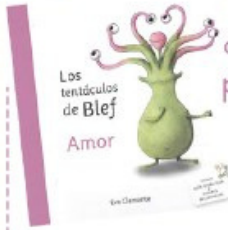

Contos para entender as emocións. Blef é un pequeno extraterrestre verde que cando lle pasan cousas, cámbianlle as cores dos tentáculos.

TODOS PODEMOS AXUDAR Á NATUREZA. Sabes como? con estes libros aprenderemos o que podemos facer. Salvemos el planeta. Paolo Mancini e Luca de Leone

Con estes contos conseguiremos exercitar a memoria, a atención e a comprensión de imaxes.

Todos temos un talento o un tesouro que nos fai felices, únicos e especiais. Cales son os vosos?

Rocio Bonilla Susana Isern Flamboyant

Los superpreguntones

Con estes libros poderemos encontrar resposta a moitas preguntas

MÚSICA PARA TODA A FAMILIA.

Chega Ramona Órbita coa súa máquina cargada de rock and roll.

RAMONA ÓRBITA.

A DONA DO TEMPO.

Pakolas. Galaxia

Súper humor Mortadelo 65 ¡FELICES FIESTAS!

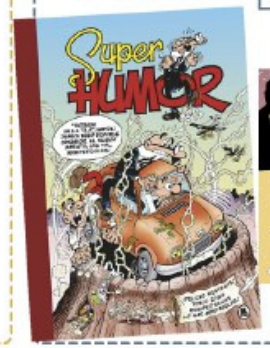

Os cómics poden ser un recurso educativo moi útil e atractivo para O alumnado

Los espeluznantes casos de Margo Maloo

Drew Weing. Maeva

Libro infantil que nos fala do respecto, convivencia e empatía.

MONSTRUO AZUL.

OLGA DE DIOS.

Con esta colección con pictogramas facilitarase a comprensión dos contos

Valeria Kiselova Savrasova

Editorial GEU

POR UNA MOSCA DE NADA

Gracia Iglesias y Gómez. Canica books

Unha mosca de nada pode armar un gran problema de insólita solución.

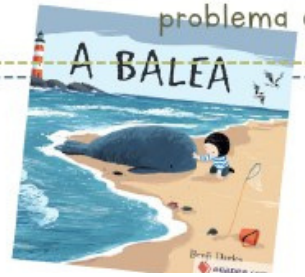

A BALEA

Benjie Davies. Editorial Andana

Bonito conto dun neno solitario e unha amizade que cambiará a súa vida.